



BOLETIN OFICIAL
Provincia de Tierra del Fuego, Antártida e Islas del Atlántico Sur
República Argentina

PODEREJECUTIVO

Dn. Mario Jorge Colazo
Gobernador

Dn. Hugo Omar Coccaro
Vicegobernador

Sr. Vicente FILOSA
Ministro Coordinador de Gabinete

Dr. Marcelo Román MORANDI
Ministro de la Producción

Sra. Myriam Beatriz FRANCISQUINI
Ministro de Desarrollo Social

Sr. Jorge Enrique PASSERINI
Secretario de la Representación Oficial del
Gobierno en la Ciudad Autónoma de Buenos Aires

Sr. Alejandro Daniel VERNET
Ministro de Gobierno, Trabajo, Seguridad, Justicia y Culto

Arq. Jorge Eduardo LOPEZ
Ministro de Obras y Servicios Públicos

Sr. Claudio Gabriel PARDO
Ministro de Turismo y Medio Ambiente

Sra. Ana Rosa LAZOS
Secretaria General de Gobierno

Lic. Juan Manuel ROMANO
Ministro de Economía, Hacienda y Finanzas

Prof. Walter Sergio D'ANGELO
Ministro de Educación y Cultura

Sr. Pablo Javier GOMEZ
Ministro de la Juventud y Deportes

Sra. Ana María del Carmen CORDOBA
Secretaria de Relaciones Institucionales y con la Comunidad

Sr. José Emilio CHAILE
Ministro de Hidrocarburos, Energía y Minería

Dr. Jorge Omar BALBI
Ministro de Salud

Dr. Francisco Javier de ANTUENO
Secretario Legal y Técnico

Sra. Marisa Luz DUME
Secretaria de Relaciones Internacionales y
Programas Especiales

Ushuaia, Viernes 21 de Enero de 2005

DECRETO Nº 138 20-01-05

VISTO el proyecto de Ley sancionado por la Legislatura Provincial en la sesión ordinaria del día 21 de Diciembre de 2004; y

CONSIDERANDO:

Que el citado corresponde al presupuesto General de Gastos, Recursos y Financiamiento para el ejercicio fiscal 2005.

Que por medio del Decreto Provincial Nº 45/05 se vetó parcialmente el segundo párrafo del artículo 7º y totalmente los artículos 8º, 9º, 10º, 11º, 12º, 13º, 14º, 16º, 17º, 18º, 21º, 22º, 23º, 24º, 25º, 26º, 27º, 28º y 29º del citado proyecto.

Que mediante Nota Gob. Nº 03/05 se remite copia del Decreto Provincial Nº 45/05.

Que por lo expuesto corresponde promulgar la parte no vetada, atento a que la misma posee autonomía normativa y no afecta la unidad del Proyecto.

Que el suscripto se encuentra facultado para dictar el presente acto administrativo en virtud de lo dispuesto por los artículos 110º y 135º de la Constitución Provincial.

Por ello:

EL GOBERNADOR DE LA
PROVINCIA DE TIERRA DEL
FUEGO, ANTARTIDA E ISLAS
DEL ATLANTICO SUR
D E C R E T A :

ARTICULO 1º- Téngase por Ley Nº 661 el articulado no vetado del proyecto de ley sancionado por la Legislatura Provincial en la sesión ordinaria del día 21 de Diciembre de 2004, correspondiente al Presupuesto General de Gastos, Recursos y Financiamiento para el ejercicio fiscal 2005 y cuyo texto forma parte del presente como ANEXO I, que fuera promulgada de hecho el día dieciocho (18) de Enero de 2005.

ARTICULO 2º- Remítase a la Legislatura Provincial copia del presente.

ARTICULO 3º- De forma.

COLAZO
Alejandro D. VERNET

LA LEGISLATURA DE LA
PROVINCIA DE TIERRA DEL
FUEGO, ANTARTIDA E ISLAS
DEL ATLANTICO SUR
SANCIONA CON FUERZA DE
LEY :

**PRESUPUESTO DE
RECURSOS Y GASTOS DE LA
ADMINISTRACION CENTRAL
Y ORGANISMOS
DESCENTRALIZADOS**

ARTICULO 1º- Fíjase en la suma de PESOS OCHOCIENTOS SETENTA Y SIETE MILLONES QUINIENTOS CUARENTA Y

DOS MIL OCHOCIENTOS DOS (\$ 877.542.802) los gastos corrientes, gastos de capital, aplicaciones financieras y otros gastos del Presupuesto General de la Administración Pública Provincial (Administración

central y organismos descentralizados), para el Ejercicio 2005, con destino a las finalidades e instituciones que se indican a continuación, y analíticamente en planillas anexas que forman parte de la presente ley:

FINALIDADES	TOTAL	GASTOS CORRIENTES	GASTOS DE CAPITAL	APLICACIONES FINANCIERAS
Administración Gubernamental	228.385.467	222.046.634	6.338.833	
Servicios de Defensa y Seguridad	44.780.036	44.569.313	210.723	
Servicios Sociales	413.533.853	297.755.742	96.828.111	18.950.000
Servicios Económicos	111.561.934	65.016.040	34.692.775	11.853.119
Deuda Pública y Aplicaciones Financieras	79.281.512			79.281.512
TOTAL GENERAL	877.542.802	629.387.729	138.070.442	110.084.631

FINALIDADES	TOTAL	GASTOS CORRIENTES	GASTOS DE CAPITAL	APLICACIONES FINANCIERAS
Poder Ejecutivo	644.278.418	514.641.235	41.456.919	88.180.264
Poder Legislativo	16.200.000	15.877.000	323.000	
Poder Judicial	33.205.805	29.265.805	3.940.000	
Tribunal de Cuentas	5.529.384	4.169.384	1.360.000	
Fiscalía de Estado	1.714.797	1.654.797	60.000	
Organismos Descentralizados	176.614.398	63.779.508	90.930.523	21.904.367
TOTAL GENERAL	877.542.802	63.779.508	90.930.523	110.084.631

"Las Islas Malvinas, Georgias y Sandwich del Sur y los Hielos Continentales, son y serán Argentinos"

ARTICULO 2º- Estímase en la suma de PESOS OCHOCIENTOS CINCUENTA Y CINCO MILLONES SETECIENTOS SETENTA Y TRES MIL DOSCIENTOS OCHENTA Y CINCO (\$ 855.773.285.-) el Cálculo de Ingresos de la Administración Pública Provincial (Administración central y organismos descentralizados) para el Ejercicio 2005, destinado a atender los gastos fijados en el artículo 1º de la presente ley, de acuerdo con la distribución que se indica a continuación y al detalle que figura en planillas anexas, las que forman parte integrante de la presente ley:

Ingresos de la Administración Central	703.579.189
- Corrientes	695.589.189
- de Capital	7.990.000
Ingresos de los Organismos Descentralizados	152.194.096
- Corrientes	105.869.096
- de Capital	46.325.000
Total General	855.773.285

ARTICULO 3º- Fíjanse en la suma de PESOS NUEVE MILLONES CUATROCIENTOS CUARENTA Y OCHO MIL SEISCIENTOS NOVENTA Y NUEVE (\$ 9.448.699.-) los importes correspondientes a los Gastos Figurativos para transacciones corrientes y de capital de la Administración Pública Provincial (Administración central y organismos descentralizados), quedando en consecuencia establecido el financiamiento por Contribuciones Figurativas de la Administración Pública Provincial en la misma suma, según el detalle que figura en las planillas anexas a la presente ley.

ARTICULO 4º- Como consecuen-

Fuentes Financieras Netas	88.315.114
Fuentes Financieras	21.769.517
Disminución de la Inversión Financiera	4.000.000
Recupero de Préstamos	17.769.517
Menos	
Aplicaciones Financieras	110.084.631

ARTICULO 5º- Fíjase en la suma de PESOS SESENTA Y DOS MILLONES NOVECIENTOS NOVENTA Y CINCO MIL SETECIENTOS VEINTIOCHO (\$ 62.995.728) el importe correspondiente a los gastos para atender el Servicio de la Deuda, de acuerdo al detalle que figura en la planilla anexa, la que forma parte integrante de la presente ley.

ARTICULO 6º- Estímanse en la suma de PESOS VEINTIÚN MILLONES SETECIENTOS SESENTA Y NUEVE MIL QUINIENTOS DIECISIETE (\$ 21.769.517) las Fuentes Financieras de la Administración Pública Provincial (Administración central y organismos descentralizados) para el Ejercicio 2005, de

CONCEPTO	Total	Caja Compensadora de Policía	Instituto Provincial Autárquico Unificado De Servicios Sociales
Recursos Totales	114.708.071	3.210.000	111.498.071
Gastos Totales	123.720.685	5.170.000	118.550.685
Resultado Primario	-9.012.614	-1.960.000	-7.052.614
Fuentes Financieras	11.552.614	2.000.000	9.552.614
Aplicaciones Financieras	2.540.000	40.000	2.500.000
Resultado Financiero Neto	9.012.614	1.960.000	7.052.614

cía de lo establecido en los artículos precedentes, el Resultado Económico de la Administración Pública Provincial (Administración central y organismos descentralizados) para el Ejercicio 2005, estimado en la suma de PESOS CIENTO SETENTA Y DOS MILLONES CIENTO VEINTICUATRO MIL QUINIENTOS CINCUENTA Y UNO (\$ 172.124.551), de acuerdo al siguiente detalle y al que figura en planillas anexas a la presente ley:

I. Ingresos Corrientes	801.458.285
II. Gastos Corrientes	629.333.734
III. Resultado Económico	172.124.551 I
IV. Ingresos de Capital	54.315.000
V. Gastos de Capital y Activos Financieros	138.124.437
VI. Recursos Totales	855.773.285
VII. Gastos Totales	767.458.171
VIII. Resultado Financiero Previo	88.315.114
IX. Contribuciones Figurativas	9.448.699
X. Gastos Figurativos	9.448.699
XI. Resultado Financiero	88.315.103
XII. Fuentes Financieras	21.769.517
XIII. Aplicaciones Financieras y Otros Gastos	110.084.631
XIV. Resultado Financiero Neto	88.315.114
XV. Resultado Financiero Definitivo	0

El Presupuesto de la Administración Pública Provincial (Administración central y organismos descentralizados) para el Ejercicio 2005 contará con las Fuentes Financieras y Aplicaciones Financieras indicadas a continuación y que se detallan en planillas anexas, las que forman parte integrante de la presente ley:

acuerdo con la distribución que se indica a continuación y al detalle que figura en la planilla anexa que forma parte integrante de la presente ley:

Fuentes Financieras de la Administración Central 5.665.600

Fuentes Financieras de Organismos Descentralizados 16.103.917

Total Fuentes Financieras 21.769.517

ARTICULO 7º- Apruébanse los Presupuestos de Gastos y el Cálculo de Recursos y Fuentes Financieras de los organismos de Seguridad Social para el Ejercicio 2005, de acuerdo al detalle que se indica a continuación y al de las planillas anexas, las que forman parte de la presente ley:

ARTICULO 8º- El Régimen «FONDO SOCIAL DE REACTIVACIÓN PRODUCTIVA» destinado a solventar las políticas y programas de promoción y reactivación productiva creado por el artículo 17 de la Ley provincial 616, continuará vigente durante el presente Ejercicio Fiscal.

ARTICULO 9º- No podrán adjudicarse obras o trabajos públicos, aun cuando cuenten con tratamiento presupuestario, que no posean un financiamiento específico que permita llevar a cabo la totalidad de la misma,

de manera de no afectar la consecución de aquellas que ya se encuentran en proceso de ejecución.

ARTICULO 10º- El Poder Ejecutivo Provincial mantendrá vigente el Régimen de Cancelación de Deudas y Fortalecimiento del Sistema Previsional y de Obras Sociales de Tierra del Fuego, creado por el artículo 24 de la Ley provincial 616.

ARTICULO 11º- Comuníquese al Poder Ejecutivo Provincial.

COLAZO
Alejandro D. VERNET

CLASIFICADOR INSTITUCIONAL	
111.00.00.000	ADMINISTRACIÓN CENTRAL
111.01.01.101	Poder Legislativo
111.02.01.101	Poder Judicial
111.03.00.000	Poder Ejecutivo
111.03.10.000	Dependencia Inmediata del Poder Ejecutivo
111.03.10.101	Unidad Gobernador
111.03.11.000	Ministerio de Coordinación de Gabinete
111.03.11.101	Unidad Ministro
111.03.11.102	Subsecretaría de Coordinación Institucional
111.03.11.103	Subsecretaría de Evaluación de la Gestión
111.03.11.104	Dirección General de Administración Financiera
111.03.11.105	Subsecretaría de Relaciones Legislativas
111.03.12.000	Ministerio de Turismo y Medio Ambiente
111.03.12.101	Unidad Ministro
111.03.13.000	Ministerio de Educación y Cultura
111.03.13.101	Unidad Ministro
111.03.13.102	Dirección General de Administración Financiera
111.03.13.103	Supervisión EGB 1 y 2
111.03.13.104	Supervisión EGB 3 y Trayectos Técnicos Profesionales
111.03.13.105	Supervisión de Educación Superior
111.03.13.106	Secretaría de Planeamiento
111.03.13.107	Secretaría de Cultura
111.03.14.000	Ministerio de Gobierno, Trabajo, Seguridad, Justicia y Culto
111.03.14.101	Unidad Ministro
111.03.14.102	Dirección General de Administración Financiera
111.03.14.104	Dirección Provincial de áreas de Frontera
111.03.14.105	Dir. Gral. Del Registro Civil y Capacidad de las Personas
111.03.14.106	Inspección General de Justicia
111.03.14.107	Secretaría de Modernización del Estado
111.03.14.108	Secretaría de Trabajo
111.03.14.110	Dirección de Fiscalización Laboral
111.03.14.112	Subsecretaría de Desarrollo Democrático y Social
111.03.14.113	Dirección Provincial de Aeronáutica
111.03.14.114	Dirección Provincial de Aeropuertos
111.03.14.115	Dirección Provincial de Transporte
111.03.14.116	Dirección Provincial de Informática
111.03.14.200	Secretaría de Seguridad
111.03.14.203	Policía Provincial
111.03.14.204	Dirección de Prevención y Lucha contra el Narcotráfico
111.03.14.206	Dirección Provincial de Defensa Civil
111.03.14.207	Servicio Penitenciario Provincial
111.03.15.000	Ministerio de Economía, Hacienda y Finanzas
111.03.15.101	Unidad Ministro
111.03.15.102	Dirección de Administración
111.03.15.103	Contaduría General de la Provincia
111.03.15.105	Dirección General de Presupuesto
111.03.15.106	Dirección General de Haberes
111.03.15.107	Tesorería General de la Provincia
111.03.15.108	Subsecretaría de Ingresos Públicos y Evaluación Fiscal
111.03.15.109	Dirección General de Rentas
111.03.15.111	Secretaría de Promoción Económica y Fiscal
111.03.15.113	Secretaría de Contrataciones y Abastecimiento
111.03.15.999	Programa
111.03.16.000	Ministerio de Obras y Servicios Públicos
111.03.16.101	Unidad Ministro
111.03.16.102	Dirección de Administración
111.03.16.103	Dirección General de Arquitectura e Ingeniería
111.03.16.105	Coordinación de Programas Nacionales
111.03.17.000	Ministerio de Hidrocarburos, Energía y Minería
111.03.17.101	Unidad Ministro
111.03.17.103	Dirección Provincial de Hidrocarburos, Energía y Minería
111.03.18.000	Representación Oficial en Casa de Tierra del Fuego
111.03.18.101	Dirección de Administración
111.03.18.102	Subsecretaría de Relaciones Internacionales e Institucionales
111.03.19.000	Ministerio de la producción
111.03.19.101	Unidad Ministro
111.03.19.103	Subsecretaría de Recursos Naturales
111.03.19.104	Subsecretaría de Industria y Comercio
111.03.19.105	Subsecretaría de Planeamiento
111.03.19.106	Subsecretaría de la Producción
111.03.19.999	Programa: Planes CRECE
111.03.20.000	Ministerio de Salud
111.03.20.101	Unidad Ministro
111.03.20.102	Dirección de Administración
111.03.20.103	Subsecretaría de Prevención y Asistencia en Adicciones
111.03.20.104	Hospital Regional Ushuaia
111.03.20.105	Hospital Regional Río Grande
111.03.20.106	Subsecretaría de planeamiento en Salud
111.03.20.107	Subsecretaría de Salud Pública
111.03.21.000	Ministerio de Desarrollo Social
111.03.21.101	Unidad Ministro
111.03.21.102	Dirección de Administración
111.03.22.000	Secretaría General de Gobierno
111.03.22.101	Unidad Secretaría General
111.03.22.102	Dirección de Administración
111.03.22.103	Subsecretaría General y Servicios
111.03.22.104	Diracción de Impresiones y Boletín Oficial
111.03.22.105	Dirección General de Mantenimiento y Servicios
111.03.22.107	Dirección de Intendencia
111.03.22.108	Subsecretaría de Recursos Humanos
111.03.22.109	Escribanía General de Gobierno
111.03.22.110	Canal 11 Ushuaia
111.03.22.111	Canal 13 Río Grande
111.03.22.112	Medios e Información Pública
111.03.22.113	Dirección de Ceremonial y Protocolo
111.03.22.999	Programa
111.03.23.000	Ministerio de Juventud y Deportes
111.03.23.101	Unidad Ministro
111.03.23.102	Subsecretaría de Deportes
111.03.23.103	Unidad Coordinación de la Juventud
111.03.23.999	Programa
111.03.24.000	Secretaría Legal y Técnica
111.03.24.101	Dirección de Administración
111.03.25.000	Secretaría de Relaciones Institucionales y con la Comunidad
111.03.25.101	Dirección de Administración
111.03.26.000	Secretaría de Relaciones Internacionales y Programas Especiales
111.03.26.101	Dirección de Administración
111.03.26.999	Programa
111.03.40.000	Tribunal de Cuentas
111.03.50.000	Fiscalía de Estado
111.03.91.000	Obligaciones del Tesoro
112.00.00.000	Administración Descentralizada
112.06.00.000	Organismos Descentralizados y Autárquicos
112.06.10.101	Instituto Fuegoño de Turismo
112.06.10.102	Dirección Provincial de Puertos
112.06.15.103	Instituto Provincial de Vivienda
112.06.15.104	Dirección Provincial de Vialidad
112.06.15.105	Dirección Provincial de Energía
112.06.15.106	Dirección Provincial de Obras y Servicios Sanitarios
112.06.15.107	Instituto Provincial de Regulación de Apuestas
113.07.00.000	Organismos de la Seguridad Social
113.07.10.109	Instituto Provincial Autárquico Unificado de la Seguridad Social
113.07.14.110	Caja Compensadora de Policía

ADMINISTRACIÓN PROVINCIAL
CÁLCULO DE RECURSOS POR CARÁCTER ECONÓMICO Y POR CARÁCTER INSTITUCIONAL

(en pesos)

CARÁCTER INSTITUCIONAL		Organismos Descentralizados										ORGANISMOS DE LA SEGURIDAD		
		Total	Administración Central	Total	IPV	INFUETUR	VIALIDAD	PUERTOS	ENERGIA	OBRAS SANITARIAS	IPRA	Total	IPAUS	CAJA COMPENSA DORA
CARÁCTER ECONÓMICO														
1. Ingresos Corrientes		801.452.285	695.589.189	105.863.096	28.820.000	1.329.000	7.680.000	15.922.000	36.222.096	4.536.000	11.360.000	114.708.071	111.498.071	3.210.000
1.1. Ingresos Tributarios		498.496.174	453.225.000	45.271.174	27.920.000	0	3.680.000	0	13.671.174	0	0	0	0	0
1.1.1. De origen provincial		82.425.000	82.425.000	0	0	0	0	0	0	0	0	0	0	0
1.1.1.1.1 Ingresos Brutos - Recaudación Local		26.338.000	26.338.000	0	0	0	0	0	0	0	0	0	0	0
1.1.1.1.2 Ingresos Brutos - Convenio Multilateral		51.537.000	51.537.000	0	0	0	0	0	0	0	0	0	0	0
1.1.1.2 Ingresos Brutos - Convenio Multilateral		50.000	50.000	0	0	0	0	0	0	0	0	0	0	0
1.1.1.3. Sellos		4.500.000	4.500.000	0	0	0	0	0	0	0	0	0	0	0
1.1.2. De origen nacional		416.071.174	370.800.000	45.271.174	27.920.000	0	3.680.000	0	13.671.174	0	0	0	0	0
1.1.2.1. Distribución secundaria - Ley 23548 y modif.		273.180.000	273.180.000	0	0	0	0	0	0	0	0	0	0	0
1.1.2.2. Otros de origen nacional		142.891.174	97.620.000	45.271.174	27.920.000	0	3.680.000	0	13.671.174	0	0	0	0	0
1.1.2.2.1. Garantía de Coparticipación		0	0	0	0	0	0	0	0	0	0	0	0	0
1.1.2.2.2. Ley 24049 - Servicios Educativos		2.040.000	2.040.000	0	0	0	0	0	0	0	0	0	0	0
1.1.2.2.3. Ley 24049 - Po.Sa.Co - Pro.Sa.Nu		9.960.000	9.960.000	0	0	0	0	0	0	0	0	0	0	0
1.1.2.2.6. Impuesto a las Ganancias - Obras Infir.Bas.Soc.		3.240.000	3.240.000	0	0	0	0	0	0	0	0	0	0	0
1.1.2.2.7. Impuesto a las Ganancias - Excedente Conurb. Bonaerense		24.420.000	24.420.000	0	0	0	0	0	0	0	0	0	0	0
1.1.2.2.8. Impuesto a las Ganancias - Ley 24699		5.370.000	5.370.000	0	0	0	0	0	0	0	0	0	0	0
1.1.2.2.9. Impuesto a las Ganancias - Necesidades Básicas Insatisfechas		0	0	0	0	0	0	0	0	0	0	0	0	0
1.1.2.2.10. Impuesto a los Bienes Personales - Ley 24699		12.210.000	12.210.000	0	0	0	0	0	0	0	0	0	0	0
1.1.2.2.11. Impuesto a los Bienes Personales - Ley 23966 - Art.30		130.000	130.000	0	0	0	0	0	0	0	0	0	0	0
1.1.2.2.12. IVA - Ley 23966 - Art. 5º pto.2		240.000	240.000	0	0	0	0	0	0	0	0	0	0	0
1.1.2.2.13. Reg. Energía Eléctrica - Fdo. p/ comp. Tarifas Eléctricas		8.081.174	8.081.174	8.081.174	0	0	0	0	8.081.174	0	0	0	0	0
1.1.2.2.14. Fondo Compensador Desequilibrios Fiscales		36.000.000	36.000.000	0	0	0	0	0	0	0	0	0	0	0
1.1.2.2.16. Otros		2.590.000	2.590.000	0	0	0	0	0	0	0	0	0	0	0
1.1.2.2.16.1. Reg. Simplificado p/ Pequeños Contribuyentes Ley 24977		2.590.000	2.590.000	0	0	0	0	0	0	0	0	0	0	0
1.1.2.2.17. Afectados a obras públicas		38.610.000	1.420.000	37.190.000	27.920.000	0	3.680.000	0	5.590.000	0	0	0	0	0
1.1.2.2.17.1. Imp. Combustibles Líquidos - Obras de Infraestructura - Ley 23966		1.420.000	1.420.000	0	0	0	0	0	0	0	0	0	0	0
1.1.2.2.17.2. Imp. Combustibles Líquidos - Vialidad Provincial - Ley 23966		3.680.000	3.680.000	3.680.000	0	0	0	0	0	0	0	0	0	0
1.1.2.2.17.3. Imp. Combustibles Líquidos - F.E.D.E.L. - Ley 23966		5.590.000	5.590.000	5.590.000	0	0	0	0	0	0	0	0	0	0
1.1.2.2.17.4. Imp. Combustibles Líquidos - FO.NA.VI - Ley 23966 y Ley 24464		14.920.000	14.920.000	14.920.000	14.920.000	0	3.680.000	0	5.590.000	0	0	0	0	0
1.1.2.2.17.5. Extraduño - FO.NA.VI		13.000.000	13.000.000	13.000.000	13.000.000	0	0	0	0	0	0	0	0	0

ES COPIA

ADMINISTRACIÓN PROVINCIAL
CÁLCULO DE RECURSOS POR CARÁCTER ECONÓMICO Y POR CARÁCTER INSTITUCIONAL
(en pesos)

CARÁCTER INSTITUCIONAL	Organismos Descentralizados										ORGANISMOS DE LA SEGURIDAD		
	Total	Administración Central	Total	IPV	INFUETUR	VIALIDAD	PUERTOS	ENERGIA	OBRAS SANITARIAS	IPRA	Total	IPAUS	CAJA COMPENSA DORA
CARÁCTER ECONÓMICO													
1.2. Contribuciones a la Seguridad Social	0	0	0	0	0	0	0	0	0	0	113.710.719	110.500.719	3.210.000
1.2.1. Aportes y retenc. q/ perciben Org.de Prev.y Asist.Soc.	0	0	0	0	0	0	0	0	0	0	113.710.719	110.500.719	3.210.000
Instituto Provincial Autarquico Unificado de Seguridad Social	0	0	0	0	0	0	0	0	0	0	110.500.719	110.500.719	3.210.000
Caja Compensadora de la Policía	0	0	0	0	0	0	0	0	0	0	3.210.000	0	0
1.3. No tributarios (Excepto a y b)	191.334.814	186.984.814	4.350.000	0	0	0	0	4.350.000	0	0	0	0	0
1.3.1. Recursos no tributarios	48.190.911	43.840.911	4.350.000	0	0	0	0	4.350.000	0	0	0	0	0
TV Estatal	7.000	7.000	0	0	0	0	0	0	0	0	0	0	0
Pesqueras y otras industrias	12.000.000	12.000.000	0	0	0	0	0	0	0	0	0	0	0
Ingresos Varios Rentas (Tasa Retributiva)	3.500.000	3.500.000	0	0	0	0	0	0	0	0	0	0	0
Boletín Oficial	60.000	60.000	0	0	0	0	0	0	0	0	0	0	0
Registro Civil Recaudación de Tasas	50.000	50.000	0	0	0	0	0	0	0	0	0	0	0
Licitaciones	60.000	60.000	0	0	0	0	0	0	0	0	0	0	0
Multas DGR	280.000	280.000	0	0	0	0	0	0	0	0	0	0	0
Tasas	318.624	318.624	0	0	0	0	0	0	0	0	0	0	0
Tasas y Multas cta. recaudadora de la Inspección Gral de Justicia	2.544.900	2.544.900	0	0	0	0	0	0	0	0	0	0	0
Interes por mora y financiación DGR	210.000	210.000	0	0	0	0	0	0	0	0	0	0	0
Ingresos Varios Mº Gobierno	2.400.000	2.400.000	0	0	0	0	0	0	0	0	0	0	0
Canon	270.000	270.000	0	0	0	0	0	0	0	0	0	0	0
Dirección de Transporte	25.020	25.020	0	0	0	0	0	0	0	0	0	0	0
Ingresos varios, primas, haberes y subsidios	162.617	162.617	0	0	0	0	0	0	0	0	0	0	0
Otros derechos Tesorería	15.000	15.000	0	0	0	0	0	0	0	0	0	0	0
Policía Adicional	1.500.000	1.500.000	0	0	0	0	0	0	0	0	0	0	0
Fondo para el Desarrollo de los Recursos y Ambientes Naturales	4.700.000	4.700.000	0	0	0	0	0	0	0	0	0	0	0
Escuela de Cadetes	900.000	900.000	0	0	0	0	0	0	0	0	0	0	0
Convento Policía	372.000	372.000	0	0	0	0	0	0	0	0	0	0	0
Tasas Judiciales y Otros	4.535.750	4.535.750	0	0	0	0	0	0	0	0	0	0	0
Otros no Tributarios (tasas y tarifas varias)	9.850.000	9.850.000	0	0	0	0	0	0	0	0	0	0	0
Ley Nº 105 - Resíduos Peligrosos	80.000	80.000	0	0	0	0	0	0	0	0	0	0	0
Otros Ingresos de Operación de la Dirección Provincial de Energía	4.350.000	4.350.000	4.350.000	0	0	0	0	4.350.000	0	0	0	0	0

ES COPIA

ADMINISTRACIÓN PROVINCIAL
CÁLCULO DE RECURSOS POR CARÁCTER ECONÓMICO Y POR CARÁCTER INSTITUCIONAL
(en pesos)

CARÁCTER INSTITUCIONAL	Total	Administración Central	Organismos Descentralizados								ORGANISMOS DE LA SEGURIDAD		
			Total	IPV	INFUETUR	VALIDAD	PUERTOS	ENERGIA	OBRAS SANITARIAS	IPRA	Total	IPAUS	CAJA COMPENSADORA
CARÁCTER ECONÓMICO													
1.3.2. Regalías hidrocarbúricas	120.005.000	120.005.000	0	0	0	0	0	0	0	0	0	0	0
1.3.2.1. Regalías de Petróleo	82.093.000	82.093.000	0	0	0	0	0	0	0	0	0	0	0
1.3.2.1. Regalías de Gas	30.392.000	30.392.000	0	0	0	0	0	0	0	0	0	0	0
1.3.2.1. Regalías de LPG	7.520.000	7.520.000	0	0	0	0	0	0	0	0	0	0	0
1.3.3 Otros recursos tributarios y no tributarios	23.138.903	23.138.903	0	0	0	0	0	0	0	0	0	0	0
1.1.1.5.1 Fondo Social Reactivación Productiva - Programas Crece	11.853.119	11.853.119	0	0	0	0	0	0	0	0	0	0	0
1.1.1.5.2 Fondo Obra "Puerto Caleta La Misión"	11.285.784	11.285.784	0	0	0	0	0	0	0	0	0	0	0
1.4. Venta de bienes y serv.de la adm. pública (a)	60.908.464	8.846.542	52.061.922	900.000	1.329.000	0	15.922.000	18.014.922	4.536.000	11.360.000	0	0	0
Venta de Servicios Canal 13 Río Grande	200.000	200.000	0	0	0	0	0	0	0	0	0	0	0
Venta de Servicios Canal 11 de Ushuaia	200.000	200.000	0	0	0	0	0	0	0	0	0	0	0
Ventas de Servicios Dirección de Aeronáutica - Ley 358	10.000	10.000	0	0	0	0	0	0	0	0	0	0	0
Venta de Servicios Hospitalarios Hospital Regional Río Grande	4.265.000	4.265.000	0	0	0	0	0	0	0	0	0	0	0
Venta de Servicios Hospitalarios Hospital Regional Ushuaia	4.171.542	4.171.542	0	0	0	0	0	0	0	0	0	0	0
Venta de Servicios de Aerolínea INFUETUR	1.329.000	1.329.000	1.329.000	0	1.329.000	0	0	0	0	0	0	0	0
Venta de Servicios Portuarios	15.922.000	15.922.000	0	0	0	0	15.922.000	0	0	0	0	0	0
Venta de Servicios Dirección Provincial de Energía	18.014.922	18.014.922	0	0	0	0	0	18.014.922	0	0	0	0	0
Venta de Servicios Dirección Prov. Obras y Serv. Sanitarios	4.536.000	4.536.000	0	0	0	0	0	0	4.536.000	0	0	0	0
Venta de Bienes y Servicios Instituto Provincial de Regulación de Apues	11.360.000	11.360.000	0	0	0	0	0	0	0	11.360.000	0	0	0
Venta de Bienes y Servicios Instituto Provincial de Vivienda	900.000	900.000	900.000	900.000	0	0	0	0	0	0	0	0	0
1.5.Rentas de la Propiedad (b)	2.000.000	2.000.000	0	0	0	0	0	0	0	0	0	997.352	0
Intereses varios por colocaciones y operaciones financieras	2.000.000	2.000.000	0	0	0	0	0	0	0	0	0	997.352	0
Rentas de Títulos Públicos	0	0	0	0	0	0	0	0	0	0	0	916.224	0
Rentas por alquiler de activos fijos	0	0	0	0	0	0	0	0	0	0	0	81.128	0

ADMINISTRACIÓN PROVINCIAL
CÁLCULO DE RECURSOS POR CARÁCTER ECONÓMICO Y POR CARÁCTER INSTITUCIONAL
(en pesos)

CARÁCTER INSTITUCIONAL	Total	Administración Central	Organismos Descentralizados								ORGANISMOS DE LA SEGURIDAD		
			Total	IPV	INFUETUR	VALIDAD	PUERTOS	ENERGIA	OBRAS SANITARIAS	IPRA	Total	IPAUS	CAJA COMPENSADORA
CARÁCTER ECONÓMICO													
1.6. Transferencias Corrientes	46.718.833	44.532.833	4.186.000	0	0	4.000.000	0	186.000	0	0	0	0	0
1.6.1. Aportes no reintegrables p/financ. erogaciones corrientes	32.860.000	28.674.000	4.186.000	0	0	4.000.000	0	186.000	0	0	0	0	0
Convenios con el Ministerio de Educación de la Nación	8.000.000	8.000.000	0	0	0	0	0	0	0	0	0	0	0
Convenio Reconocimiento de Deuda del Estado Nacional - DNV	5.524.000	5.524.000	0	0	0	0	0	0	0	0	0	0	0
Convenio con el M° de Des. Social Nac Plan Nac. De Seguridad Alir	3.500.000	3.500.000	0	0	0	0	0	0	0	0	0	0	0
Convenio Transf. De funciones Dir. Nacional de Validad	4.000.000	0	4.000.000	0	0	4.000.000	0	0	0	0	0	0	0
Fomento del Deporte Social	240.000	240.000	0	0	0	0	0	0	0	0	0	0	0
Transferencias Ministerio de Trabajo	220.000	220.000	0	0	0	0	0	0	0	0	0	0	0
Form. De Pto. Del sector primario	3.330.000	3.330.000	0	0	0	0	0	0	0	0	0	0	0
Acciones complementarias en educación	340.000	340.000	0	0	0	0	0	0	0	0	0	0	0
Formación Docente	380.000	380.000	0	0	0	0	0	0	0	0	0	0	0
Fondo Nacional de Incentivo Docente (FNID)	6.210.000	6.210.000	0	0	0	0	0	0	0	0	0	0	0
Mejoramiento de calidad educativa	660.000	660.000	0	0	0	0	0	0	0	0	0	0	0
Ley Territorial N° 326 (Bomberos)	186.000	186.000	186.000	0	0	0	0	186.000	0	0	0	0	0
Otras transferencias	270.000	270.000	0	0	0	0	0	0	0	0	0	0	0
1.6.4. Otras transferencias corrientes	15.858.833	15.858.833	0	0	0	0	0	0	0	0	0	0	0
Reconocimiento de Deuda Nación	15.858.833	15.858.833	0	0	0	0	0	0	0	0	0	0	0
2. Ingresos de Capital	54.315.000	7.990.000	46.325.000	34.440.000	0	0	0	0	11.885.000	0	0	0	0
2.1. Recursos Propios de Capital	3.870.000	2.870.000	1.000.000	1.000.000	0	0	0	0	0	0	0	0	0
2.1.1. Venta de Activo Fijo	3.870.000	2.870.000	1.000.000	1.000.000	0	0	0	0	0	0	0	0	0
Venta de Tierras Fiscales	2.870.000	2.870.000	0	0	0	0	0	0	0	0	0	0	0
Venta de Maquinarias y Equipos	0	0	0	0	0	0	0	0	0	0	0	0	0
Venta de Terrenos Instituto Provincial de Vivienda	1.000.000	1.000.000	1.000.000	1.000.000	0	0	0	0	0	0	0	0	0

ADMINISTRACIÓN PROVINCIAL
CÁLCULO DE RECURSOS POR CARÁCTER ECONÓMICO Y POR CARÁCTER INSTITUCIONAL
(en pesos)

CARÁCTER INSTITUCIONAL	Total	Administración Central	Organismos Descentralizados								ORGANISMOS DE LA SEGURIDAD		
			Total	IPV	INFUETUR	VALIDAD	PUERTOS	ENERGIA	OBRAS SANITARIAS	IPRA	Total	IPAUS	CAJA COMPENSADORA
CARÁCTER ECONÓMICO													
2.2. Transferencias de Capital	50.445.000	5.120.000	45.325.000	33.440.000	0	0	0	0	11.885.000	0	0	0	0
2.2.1. Aportes no reintegrables p/financ. erogaciones de capital	50.445.000	5.120.000	45.325.000	33.440.000	0	0	0	0	11.885.000	0	0	0	0
Programa Mejoramiento de Barrios	1.390.000	1.390.000	0	0	0	0	0	0	11.885.000	0	0	0	0
Acción para más y mejor educación	1.590.000	1.590.000	0	0	0	0	0	0	0	0	0	0	0
Mejoramiento de la calidad educativa	170.000	170.000	0	0	0	0	0	0	0	0	0	0	0
Infraestructura y equipamiento	820.000	820.000	0	0	0	0	0	0	0	0	0	0	0
Transferencia Administración Nacional a Hospitales	0	0	0	0	0	0	0	0	0	0	0	0	0
Plan Federal de Vivienda	33.440.000	33.440.000	33.440.000	33.440.000	0	0	0	0	0	0	0	0	0
Contribuciones Obras F.F.F.I.R.	3.000.000	3.000.000	3.000.000	0	0	0	0	0	3.000.000	0	0	0	0
Contribuciones Obras E.N.O.H.S.A.	8.885.000	8.885.000	8.885.000	0	0	0	0	0	8.885.000	0	0	0	0
Otras transferencias	1.150.000	1.150.000	0	0	0	0	0	0	0	0	0	0	0
3 Contribuciones Figurativas	9.448.699	566.157	8.882.542	0	1.382.542	7.500.000	0	0	0	0	0	0	0
Contribuciones del I.P.R.A. a la Adm. Central	566.157	566.157	0	0	1.382.542	7.500.000	0	0	0	0	0	0	0
Contribuciones de la Adm. Central al INFUETUR	1.382.542	0	1.382.542	0	1.382.542	0	0	0	0	0	0	0	0
Contribuciones de la Adm. Central a Dir. Prov. Validad	7.500.000	0	7.500.000	0	0	7.500.000	0	0	0	0	0	0	0
4. Fuentes Financieras	21.769.517	5.665.600	16.103.917	12.607.917	0	0	0	0	3.496.000	0	11.512.614	9.552.614	1.960.000
4.1 Disminución de la Inversión financiera	4.000.000	4.000.000	0	0	0	0	0	0	0	0	0	0	0
Disminución de Activos financieros	4.000.000	4.000.000	0	0	0	0	0	0	0	0	0	0	0
4.2. Recupero de Préstamos	17.769.517	1.665.600	16.103.917	12.607.917	0	0	0	0	3.496.000	0	11.512.614	9.552.614	1.960.000
Recupero de préstamos del Programa CRECE	1.500.000	1.500.000	0	0	0	0	0	0	0	0	0	0	0
Otros Recuperos	1.661.600	165.600	1.496.000	0	0	0	0	0	1.496.000	0	0	0	0
Recupero de clas. Comerciales corto plazo Obras Sanitarias	2.000.000	2.000.000	2.000.000	0	0	0	0	0	2.000.000	0	0	0	0
Recupero Préstamos Instituto Provincial de Vivienda	12.607.917	12.607.917	12.607.917	12.607.917	0	0	0	0	0	0	0	0	0
Otros recuperos Instituto Provincial de Vivienda	0	0	0	0	0	0	0	0	0	0	0	0	0
Recupero préstamos IPAUS	0	0	0	0	0	0	0	0	0	0	0	0	0
Fuentes financieras Caja compensadora	0	0	0	0	0	0	0	0	0	0	9.552.614	9.552.614	1.960.000
4.3 Endeudamiento y uso del crédito	0	0	0	0	0	0	0	0	0	0	1.960.000	0	1.960.000
Uso de Crédito	0	0	0	0	0	0	0	0	0	0	0	0	0
Total	896.991.501	709.810.946	177.180.555	75.867.917	2.711.542	15.180.000	15.922.000	36.222.096	19.917.000	11.360.000	116.210.245	24.050.685	5.170.000

Administración Central
Distribución Bruta de Recursos Coparticipables

		Distribución Primaria		Distribución Secundaria						Total
				Ushuaia		Río Grande		Tolhuin		
Concepto	Total de Recursos	Porcentaje distribución primaria	Recursos a Distribuir a Municipios	Coef.	Importe	Coef.	Importe	Coef.	Importe	
I - Recursos por Coparticipación Federal de Impuestos Distribución Secundaria	273.180.000									
Régimen simplificado para pequeños contribuyentes	2.590.000									
Excedente del Fondo del Conurbano Bonaerense	24.420.000									
Total Coparticipación Federal de Impuestos	300.190.000	25,55%	76.698.545	48,92%	37.520.928	48,92%	37.520.928	2,16%	1.656.689	76.698.545
II - Regalías Hidrocarburíferas y Canon Hidrocarburífero	120.005.000	20,55%	24.661.028	45,06%	11.112.259	52,26%	12.887.853	2,68%	660.916	24.661.028
III - Recursos Tributarios Provinciales	82.375.000	45,55%	37.521.813	41,69%	15.642.844	57,10%	21.424.955	1,21%	454.014	37.521.813
Total	502.570.000		138.881.385		64.276.031		71.833.736		2.771.618	138.881.385

ADMINISTRACIÓN PROVINCIAL
ESQUEMA AHORRO-INVERSIÓN-FINANCIAMIENTO POR INSTITUCIÓN

CARACTER INSTITUCIONAL	Total	Administración Central	Organismos Descentralizados								ORGANISMOS DE LA SEGURIDAD SOCIAL		
			Total	IPV	INFUETUR	VIALIDAD	PUERTOS	ENERGIA	OBRAS SANITARIAS	IPRA	Total	IPAUS	CAJA COMPENSADORA
CARÁCTER ECONÓMICO													
I. Ingresos Corrientes	801.458.285	695.589.189	105.869.096	28.820.000	1.329.000	7.680.000	15.922.000	36.222.096	4.536.000	11.360.000	114.708.071	111.498.071	3.210.000
Ingresos Tributarios	498.496.174	453.225.000	45.271.174	27.920.000	0	3.680.000	0	13.671.174	0	0	0	0	0
De origen provincial	82.425.000	82.425.000	0	0	0	0	0	0	0	0	0	0	0
Ingresos Brutos - Recaudación Local	26.338.000	26.338.000	0										
Ingresos Brutos - Convenio Multilateral	51.537.000	51.537.000	0										
Inmobiliario Rural	50.000	50.000	0										
Sellos	4.500.000	4.500.000	0										
De origen nacional	416.071.174	370.800.000	45.271.174	27.920.000	0	3.680.000	0	13.671.174	0	0	0	0	0
Distribución secundaria - Ley 23548 y modif.	273.180.000	273.180.000	0										
Otros de origen nacional	142.891.174	97.620.000	45.271.174	27.920.000	0	3.680.000	0	13.671.174	0	0	0	0	0
Ley 24049 - Servicios Educativos	2.040.000	2.040.000	0										
Ley 24049 - Po.So.Co - Pro.So.Nu	9.960.000	9.960.000	0										
Ley 24049 - Hospitales y Minoridad y Familia	0	0	0										
Impuesto a los Activos - Ley 23906 Fondo Educativo	0	0	0										
Impuesto a las Ganancias - Obras Infr.Bas.Soc.	3.240.000	3.240.000	0										
Impuesto a las Ganancias - Excedente Conurb. Bonaerense	24.420.000	24.420.000	0										
Impuesto a las Ganancias - Ley 24699	5.370.000	5.370.000	0										
Impuesto a las Ganancias - Necesidades Básicas Insatisfechas	0	0	0										
Impuesto a los Bienes Personales - Ley 24699	12.210.000	12.210.000	0										
Impuesto a los Bienes Personales - Ley 23966 - Art.30	130.000	130.000	0										
IVA - Ley 23966 - Art. 5º pto.2	240.000	240.000	0										
Reg. Energía Eléctrica - Fdo. p/ comp. Tarifas Eléctricas	8.081.174		8.081.174					8.081.174					
Fondo Compensador Desequilibrios Fiscales	36.000.000	36.000.000	0										
Otros	2.590.000	2.590.000	0	0	0	0	0	0	0	0	0	0	0
Reg. Simplificado p/ Pequeños Contribuyentes Ley 24977	2.590.000	2.590.000	0										
Afectados a obras públicas	38.610.000	1.420.000	37.190.000	27.920.000	0	3.680.000	0	5.590.000	0	0	0	0	0
Imp. Combustibles Líquidos - Obras de Infraestructura - Ley 23966	1.420.000	1.420.000	0										
Imp. Combustibles Líquidos - Vialidad Provincial - Ley 23966	3.680.000		3.680.000			3.680.000							
Imp. Combustibles Líquidos - F.E.D.E.I. - Ley 23966	5.590.000		5.590.000					5.590.000					
Imp. Combustibles Líquidos - FO.NA.V. - Ley 23966 y Ley 24464	14.920.000		14.920.000	14.920.000									
Extracción FO.NA.V.	13.000.000		13.000.000	13.000.000									

ES COPIA

ADMINISTRACIÓN PROVINCIAL
ESQUEMA AHORRO-INVERSIÓN-FINANCIAMIENTO POR INSTITUCIÓN

[illegible]

Ingresos varios, primas, haberes y subsidios	162.617	162.617	0						
Otros derechos Tesorería	15.000	15.000	0						
Policia Adicional	1.500.000	1.500.000	0						
Fondo para el Desarrollo de los Recursos y Ambientes Naturales	4.700.000	4.700.000	0						
Escuela de Cadetes	900.000	900.000	0						
Convenio Policía	372.000	372.000	0						
Tasas Judiciales y Otros	4.535.750	4.535.750	0						
Otros no Tributarios (tasas y tarifas varias)	9.850.000	9.850.000	0						
Ley N° 105 - Residuos Peligrosos	80.000	80.000	0						
Otros ingresos de Operación de la Dirección Provincial de Energía	4.350.000	4.350.000	0						
Total	22.055.367	22.055.367	0						

ADMINISTRACIÓN PROVINCIAL
ESQUEMA AHORRO-INVERSIÓN-FINANCIAMIENTO POR INSTITUCIÓN
(en pesos)

CARÁCTER INSTITUCIONAL	Total	Administración Central	Organismos Descentralizados								ORGANISMOS DE LA SEGURIDAD SOCIAL		
			Total	IPV	INFUETUR	VIALIDAD	PUERTOS	ENERGIA	OBRAS SANITARIAS	IPRA	Total	IPAUS	CAJA COMPENSADORA
CARÁCTER ECONÓMICO													
Regalías hidrocarburos	120.005.000	120.005.000	0	0	0	0	0	0	0	0	0	0	0
Regalías de Petróleo	82.093.000	82.093.000	0										
Regalías de Gas	30.392.000	30.392.000											
Regalías de LPG	7.520.000	7.520.000											
Otros recursos tributarios y no tributarios	23.138.903	23.138.903											
Fondo Social Reactivación Productiva - Programas Crece	11.853.119	11.853.119	0								0		
Fondo Obra "Puerto Caleta La Misión"	11.285.784	11.285.784	0								0		
Venta de bienes y serv.de la adm. pública (a)	60.908.464	8.846.542	52.061.922	900.000	1.329.000	0	15.922.000	18.014.922	4.536.000	11.360.000		0	0
Venta de Servicios Canal 13 Río Grande	200.000	200.000	0								0		
Venta de Servicios Canal 11 de Ushuaia	200.000	200.000	0								0		
Ventas de Servicios Dirección de Aeronáutica - Ley 358	10.000	10.000	0								0		
Venta de Servicios Hospitalarios Hospital Regional Río Grande	4.265.000	4.265.000	0								0		
Venta de Servicios Hospitalarios Hospital Regional Ushuaia	4.171.542	4.171.542	0								0		
Venta de Servicios de Aerolínea INFUETUR			1.329.000		1.329.000						0		
Venta de Servicios Portuarios	15.922.000		15.922.000				15.922.000				0		
Venta de Servicios Dirección Provincial de Energía	18.014.922		18.014.922					18.014.922			0		
Venta de Servicios Dirección Prov. Obras y Serv. Sanitarios	4.536.000		4.536.000						4.536.000		0		
Venta de Bienes y Servicios Instituto Provincial de Regulación de A	11.360.000		11.360.000							11.360.000	0		
Venta de Bienes y Servicios Instituto Provincial de Vivienda	900.000		900.000	900.000							0		
Rentas de la Propiedad (b)	2.000.000	2.000.000	0	0	0	0	0	0	0	0	997.352	997.352	0
Intereses varios por colocaciones y operaciones financieras	2.000.000	2.000.000	0								0		
Renta de títulos públicos											916.224	916.224	
Rentas por alquiler de activos fijos											81.128	81.128	

ADMINISTRACIÓN PROVINCIAL
ESQUEMA AHORRO-INVERSIÓN-FINANCIAMIENTO POR INSTITUCIÓN
(en pesos)

[illegible]

ADMINISTRACIÓN PROVINCIAL
ESQUEMA AHORRO-INVERSIÓN-FINANCIAMIENTO POR INSTITUCIÓN
(en pesos)

[illegible]

(en pesos)

[illegible]

ADMINISTRACIÓN PROVINCIAL
ESQUEMA AHORRO-INVERSIÓN-FINANCIAMIENTO POR INSTITUCIÓN

CARÁCTER INSTITUCIONAL		Organismos Descentralizados										ORGANISMOS DE LA SEGURIDAD SOCIAL			
		Total	Administración Central	Total	IPV	INFUETUR	VIALIDAD	PUERTOS	ENERGIA	OBRAS SANITARIAS	IPRA	Total	IPAUS	CAJA COMPENSA DORA	
CARÁCTER ECONÓMICO	V. Contribuciones Figurativas	9.448.699	566.157	8.882.542	0	1.382.542	7.500.000	0	0	0	0	0	0	0	
	Contribuciones del I.P.R.A. a la Adm. Central	566.157	566.157												
	Contribuciones de la Adm. Central al IN.FUE.TUR	1.382.542	0	1.382.542		1.382.542	0								
	Contribuciones de la Adm. Central a Dir. Prov. Vialidad	7.500.000	0	7.500.000			7.500.000								
VI. Gastos Figurativos	VI. Gastos Figurativos	9.448.699	8.882.542	566.157	0	0	0	0	0	0	566.157	0	0	0	
	Contribuciones del I.P.R.A. a la Adm. Central	0									566.157				
	Contribuciones de la Adm. Central al IN.FUE.TUR	1.382.542	1.382.542	0											
	Contribuciones de la Adm. Central a Dir. Prov. Vialidad	7.500.000	7.500.000	0											
VII. Fuentes Financieras	VII. Fuentes Financieras	21.769.517	5.665.600	16.103.917	12.607.917	0	0	0	0	3.496.000	0	11.512.614	9.552.614	1.960.000	
	Disminución de la inversión financiera	4.000.000	4.000.000	0	0	0	0	0	0	0	0	0	0	0	
	Disminución de Activos financieros	4.000.000	4.000.000												
	Recupero de Préstamos	17.769.517	1.665.600	16.103.917	12.607.917	0	0	0	0	0	3.496.000	0	11.512.614	9.552.614	1.960.000
VIII. Aplicaciones Financieras	Recupero de préstamos del Programa CRECE	1.500.000	1.500.000	0						1.496.000		0			
	Otros Recuperos	1.661.600	165.600	1.496.000						2.000.000		0			
	Recupero de clas. Comerciales corto plazo Obras Sanitarias	2.000.000	2.000.000												
	Recupero Préstamos Instituto Provincial de Vivienda	12.607.917	12.607.917	12.607.917	12.607.917	0	0	0	0	0	0	0	9.552.614	9.552.614	1.960.000
IX. Fuentes Financieras	Recupero Préstamos IPAUS	0	0	0	0	0	0	0	0	0	0	0	0	0	
	Fuentes Financieras Caja Compensadora de Policía	0	0	0	0	0	0	0	0	0	0	0	0	0	
	Endeudamiento y uso del crédito	0	0	0	0	0	0	0	0	0	0	0	0	0	
	Uso del Crédito	0	0	0	0	0	0	0	0	0	0	0	0	0	
X. Fuentes Financieras	VIII. Aplicaciones Financieras	110.084.631	88.180.264	21.904.367	18.950.000	0	0	1.520.000	1.370.367	64.000	0	2.500.000	2.500.000	0	
	Inversión Financiera	47.088.903	28.138.903	18.950.000	18.950.000	0	0	0	0	0	0	2.500.000	2.500.000	0	
	Concesión de préstamos	30.803.119	11.853.119	18.950.000	18.950.000										
	Incremento de otros activos financieros	16.285.704	16.285.704	0	0	0	0	1.520.000	1.370.367	64.000	0	0	0	0	
XI. Fuentes Financieras	Amortización de deuda y disminución de otros pasivos	62.995.728	60.041.361	2.954.367	0	0	0	1.520.000	1.370.367	64.000	0	0	0	0	
	Amortización de la deuda	62.995.728	60.041.361	2.954.367	0	0	0	1.520.000	1.370.367	64.000	0	0	0	0	
Total			0	0	0	0	0	0	0	0	0	0	0	0	

ES COPIA

ES COPIA

FOLIO N° 1

Administración Central

Compromisos de la Deuda

Servicios de la Deuda Pública	Trimestres				TOTAL	Porc.
	I	II	III	IV		
Conversión Deuda Pública Provincial	2.093.404	4.069.117	4.137.377	4.192.630	14.492.528	24%
Fondo Fiduciario I (PFO 2000)	458.790	894.749	906.860	916.234	3.176.633	5%
Fondo Fiduciario (PFO 2002)	790.930	804.660	818.365	831.793	3.245.748	5%
PFO 2003	2.815.667	2.815.667	2.815.667	0	8.447.000	14%
Subtotal ajustable por CER	6.158.791	8.584.193	8.678.269	5.940.657	29.361.909	49%
Fondo Transf. Sector Publico	63.540	62.258	60.975	59.693	246.466	0%
Subtotal tasa fija (10%)	63.540	62.258	60.975	59.693	246.466	0%
Organismos Internacionales	240.156	3.068.717	236.695	3.012.865	6.558.433	11%
Subtotal Deuda en Dólares Estadounidenses	240.156	3.068.717	236.695	3.012.865	6.558.433	11%
Fondo Fiduciario Infraestructura Regional	618.612	607.642	596.672	585.703	2.408.629	4%
Subtotal Tasa Variable	618.612	607.642	596.672	585.703	2.408.629	4%
Total Flujo Previsto	7.081.099	12.322.810	9.572.611	9.598.918	38.575.437	64%
Convenio con IPAUSS					4.800.000	8%
Municipalidad Ushuaia					6.000.000	10%
Municipalidad Río Grande					6.000.000	10%
Vialidad Provincial					1.447.000	2%
Otros					3.218.924	5%

Finalidad y Función	Personal	Bienes de Consumo	Servicios No Personales	Bienes de Uso	Transferencias	Actividad Fin. y Dism. Otros Pasivos	Total
11 Legislativa	11.000.000	230.150	4.646.850	323.000	-	-	16.200.000
12 Judicial	27.085.805	570.000	1.610.000	3.940.000	-	-	33.205.805
13 Dirección Superior ejecutiva	16.212.781	354.598	3.567.108	438.989	202.944	-	20.776.420
14 Relaciones Exteriores	177.558	14.400	96.000	60.000	9.600	-	357.558
15 Relaciones interiores	1.178.050	10.948	41.896	20.155	138.881.385	-	140.132.434
16 Administración Fiscal	3.591.000	43.200	601.809	41.250	-	-	4.277.259
17 Control de la Gestión Pública	8.610.644	175.593	1.496.164	1.501.689	4.000	-	11.788.090
18 Información y Estadísticas Básicas	1.354.551	99.600	180.000	13.750	-	-	1.647.901
Total Administración Gubernamental	69.210.389	1.498.489	12.239.827	6.338.833	139.097.929	-	228.385.467
21 Seguridad Interior	36.343.421	2.335.489	1.894.229	210.723	-	-	40.783.862
22 Sistema Penal	3.832.782	24.000	139.392	-	-	-	3.996.174
Total Servicios de Defensa y Seguridad	40.176.203	2.359.489	2.033.621	210.723	-	-	44.780.036
31 Salud	45.452.930	9.868.384	6.169.140	2.965.350	2.629.062	-	67.084.866
32 Promoción y Asistencia Social	19.038.829	2.660.741	3.709.007	1.250.436	24.331.861	-	50.990.874
34 Educación y Cultura	123.321.675	2.075.907	7.870.538	5.052.086	19.838.924	-	158.159.130
35 Ciencia y Técnica	555.756	34.560	428.800	33.750	346.495	-	1.399.361
36 Trabajo	1.488.565	29.509	185.948	797	-	-	1.704.819
37 Vivienda y Urbanismo	16.012.014	659.301	3.662.764	74.589.424	150.000	18.950.000	114.023.503
38 Agua Potable y Alcantarillado	3.997.432	833.800	2.087.000	12.934.768	-	-	19.853.000
39 Otros Servicios Urbanos	-	9.600	307.200	1.500	-	-	318.300
Total Servicios Sociales	209.867.201	16.171.802	24.420.397	96.828.111	47.296.342	18.950.000	413.533.853
41 Energía, Combustible y Minería	7.733.901	5.988.144	2.459.111	15.984.969	3.864.911	-	36.031.036
42 Comunicaciones	5.343.057	129.275	1.977.476	366.164	-	-	7.815.972
43 Transporte	6.830.237	1.340.416	2.908.945	8.176.456	-	-	19.256.054
44 Ecología y Medio Ambiente	1.811.308	96.000	279.600	26.250	-	-	2.213.158
47 Comercio, Turismo y Otros Servicios	12.702.303	1.958.874	6.412.792	10.034.166	160.400	11.853.119	43.121.654
48 Seguros y Finanzas	2.511.502	84.918	350.870	104.770	72.000	-	3.124.060
Total Servicios Económicos	36.932.308	9.597.627	14.388.794	34.692.775	4.097.311	11.853.119	111.561.934
51 Servicios de la Deuda	-	-	-	-	-	-	62.995.728
52 Aplicaciones Financieras	-	-	-	-	-	-	16.285.784
Total Deuda Pública	-	-	-	-	-	-	79.281.512
Total general	356.186.101	29.627.407	53.082.639	138.070.442	190.491.582	110.084.631	877.542.802

Administración Central
Composición del Gasto por Finalidad - Función y Carácter Económico
(en pesos)

	Finalidad y Función	Personal	Bienes de Consumo	Servicios No Personales	Bienes de Uso	Transferencias	Actividad Fin. y Dism. Otros Pasivos	Total
11	Legislativa	11.000.000	230.150	4.646.850	323.000	-	-	16.200.000
12	Judicial	27.085.805	570.000	1.610.000	3.940.000	-	-	33.205.805
13	Dirección Superior ejecutiva	16.212.781	354.598	3.567.108	438.989	202.944	-	20.776.420
14	Relaciones Exteriores	177.558	14.400	96.000	60.000	9.600	-	357.558
15	Relaciones interiores	1.178.050	10.948	41.896	20.155	138.881.385	-	140.132.434
16	Administración Fiscal	3.591.000	43.200	601.809	41.250	-	-	4.277.259
17	Control de la Gestión Pública	8.610.644	175.593	1.496.164	1.501.689	4.000	-	11.788.090
18	Información y Estadísticas Básicas	1.354.551	99.600	180.000	13.750	-	-	1.647.901
	Total Administración Gubernamental	69.210.389	1.498.489	12.239.827	6.338.833	139.037.929	-	228.385.467
21	Seguridad Interior	36.343.421	2.335.489	1.894.229	210.723	-	-	40.783.862
22	Sistema Penal	3.832.782	24.000	139.392	-	-	-	3.996.174
	Total Servicios de Defensa y Seguridad	40.176.203	2.359.489	2.033.621	210.723	-	-	44.780.036
31	Salud	45.452.930	9.868.384	6.169.140	2.965.350	2.629.062	-	67.084.866
32	Promoción y Asistencia Social	13.277.572	2.153.741	325.421	108.436	24.331.861	-	40.197.031
34	Educación y Cultura	123.321.675	2.075.907	7.870.538	5.052.086	19.838.924	-	158.159.130
35	Ciencia y Técnica	555.756	34.560	428.800	33.750	346.495	-	1.399.361
36	Trabajo	1.488.565	29.509	185.948	797	-	-	1.704.819
37	Vivienda y Urbanismo	4.454.097	259.301	2.162.764	31.279.424	-	-	38.155.586
39	Otros Servicios Urbanos	-	9.600	307.200	1.500	-	-	318.300
	Total Servicios Sociales	188.550.595	14.431.002	17.449.811	39.441.343	47.146.342	-	307.019.093
41	Energía, Combustible y Minería	582.726	84.044	340.800	171.737	-	-	1.179.307
42	Comunicaciones	5.343.057	129.275	1.977.476	366.164	-	-	7.815.972
43	Transporte	2.904.237	754.416	1.108.945	86.456	-	-	4.854.054
44	Ecología y Medio Ambiente	1.811.308	96.000	279.600	26.250	-	-	2.213.158
47	Comercio, Turismo y Otros Servicios	7.369.761	885.691	4.617.498	393.643	110.400	11.853.119	25.230.112
48	Seguros y Finanzas	2.511.502	84.918	350.870	104.770	72.000	-	3.124.060
	Total Servicios Económicos	20.522.591	2.034.344	8.675.189	1.149.020	182.400	11.853.119	44.416.563
51	Servicios de la Deuda	-	-	-	-	-	ES 000.000	60.000.000
52	Aplicaciones Financieras	-	-	-	-	-	ES 000.000	16.285.784
	Total Deuda Pública	-	-	-	-	-	76.327.145	76.327.145
	Total general	318.459.778	20.323.324	40.398.448	47.139.919	186.426.671	88.180.264	700.928.404

Administración Provincial Gasto por Finalidad - Función y Carácter Institucional

(pesos)

	Finalidad y Función	Administración Central	Organismos Descentralizados	Total
11	Legislativa	16.200.000	-	16.200.000
12	Judicial	33.205.805	-	33.205.805
13	Dirección Superior ejecutiva	20.776.420	-	20.776.420
14	Relaciones Exteriores	357.558	-	357.558
15	Relaciones interiores	140.132.434	-	140.132.434
16	Administración Fiscal	4.277.259	-	4.277.259
17	Control de la Gestión Pública	11.788.090	-	11.788.090
18	Información y Estadísticas Básicas	1.647.901	-	1.647.901
	Total Administración Gubernamental	228.385.467	-	228.385.467
21	Seguridad Interior	40.783.862	-	40.783.862
22	Sistema Penal	3.996.174	-	3.996.174
	Total Servicios de Defensa y Seguridad	44.780.036	-	44.780.036
31	Salud	67.084.866	-	67.084.866
32	Promoción y Asistencia Social	40.197.031	10.793.843	50.990.874
34	Educación y Cultura	158.159.130	-	158.159.130
35	Ciencia y Técnica	1.399.361	-	1.399.361
36	Trabajo	1.704.819	-	1.704.819
37	Vivienda y Urbanismo	38.155.586	75.867.917	114.023.503
38	Agua Potable y Alcantarillado	-	19.853.000	19.853.000
39	Otros Servicios Urbanos	318.300	-	318.300
	Total Servicios Sociales	307.019.093	106.514.760	413.533.853
41	Energía, Combustible y Minería	1.179.307	34.851.729	36.031.036
42	Comunicaciones	7.815.972	-	7.815.972
43	Transporte	4.854.054	14.402.000	19.256.054
44	Ecología y Medio Ambiente	2.213.158	-	2.213.158
47	Comercio, Turismo y Otros Servicios	25.230.112	17.891.542	43.121.654
48	Seguros y Finanzas	3.124.060	-	3.124.060
	Total Servicios Económicos	44.416.663	67.145.271	111.561.934
51	Servicios de la Deuda	60.041.361	2.954.367	62.995.728
52	Aplicaciones Financieras	16.285.784	-	16.285.784
	Total Deuda Pública	76.327.145	2.954.367	79.281.512
	Total general	700.928.404	176.614.398	877.542.802

Administración Central

Gasto por Finalidad - Función y por Poder

(en pesos)

	Finalidad - Función	Legislativo	Judicial	Ejecutivo	Total
11	Legislativa	16.200.000	-	-	16.200.000
12	Judicial	-	33.205.805	-	33.205.805
13	Dirección Superior ejecutiva	-	-	20.776.420	20.776.420
14	Relaciones Exteriores	-	-	357.558	357.558
15	Relaciones interiores	-	-	140.132.434	140.132.434
16	Administración Fiscal	-	-	4.277.259	4.277.259
17	Control de la Gestión Pública	-	-	11.788.090	11.788.090
18	Información y Estadísticas Básicas	-	-	1.647.901	1.647.901
	Total Administración Gubernamental	16.200.000	33.205.805	178.979.662	228.385.467
21	Seguridad Interior	-	-	40.783.862	40.783.862
22	Sistema Penal	-	-	3.996.174	3.996.174
	Total Servicios de Defensa y Seguridad	-	-	44.780.036	44.780.036
31	Salud	-	-	67.084.866	67.084.866
32	Promoción y Asistencia Social	-	-	40.197.031	40.197.031
34	Educación y Cultura	-	-	158.159.130	158.159.130
35	Ciencia y Técnica	-	-	1.399.361	1.399.361
36	Trabajo	-	-	1.704.819	1.704.819
37	Vivienda y Urbanismo	-	-	38.155.586	38.155.586
39	Otros Servicios Urbanos	-	-	318.300	318.300
	Total Servicios Sociales	-	-	307.019.093	307.019.093
41	Energía, Combustible y Minería	-	-	1.179.307	1.179.307
42	Comunicaciones	-	-	7.815.972	7.815.972
43	Transporte	-	-	4.854.054	4.854.054
44	Ecología y Medio Ambiente	-	-	2.213.158	2.213.158
47	Comercio, Turismo y Otros Servicios	-	-	25.230.112	25.230.112
48	Seguros y Finanzas	-	-	3.124.060	3.124.060
	Total Servicios Económicos	-	-	44.416.663	44.416.663
51	Servicios de la Deuda	-	-	60.041.361	60.041.361
52	Aplicaciones Financieras	-	-	16.285.784	16.285.784
	Total Deuda Pública	-	-	76.327.145	76.327.145
	Total general	16.200.000	33.205.805	651.522.599	700.928.404

Organismos Descentralizados
Gasto por Finalidad - Función y por Organismo
(en pesos)

	Finalidad - Función	Energía	Obras y Servicios Sanitarios	Puertos	Vialidad	IN.FUE.TUR	IPRA	IPV	Total
32	Promoción y Asistencia Social	-	-	-	-	-	10.793.843	-	10.793.843
37	Vivienda y Urbanismo	-	-	-	-	-	-	75.867.917	75.867.917
38	Agua Potable y Alcantarillado	-	19.853.000	-	-	-	-	-	19.853.000
	Total Servicios Sociales	-	19.853.000	-	-	-	10.793.843	75.867.917	106.514.760
41	Energía, Combustible y Minería	34.851.729	-	-	-	-	-	-	34.851.729
43	Transporte	-	-	14.402.000	-	-	-	-	14.402.000
47	Comercio, Turismo y Otros Servicios	-	-	-	15.180.000	2.711.542	-	-	17.891.542
	Total Servicios Económicos	34.851.729	-	14.402.000	15.180.000	2.711.542	-	-	67.145.271
51	Servicios de la Deuda	1.370.367	64.000	1.520.000	-	-	-	-	2.954.367
	Total Deuda Pública	1.370.367	64.000	1.520.000	-	-	-	-	2.954.367
	Total general	36.222.096	19.917.000	15.922.000	15.180.000	2.711.542	10.793.843	75.867.917	176.614.398

Administración Central
Gasto por Jurisdicción y por Carácter Económico
(en pesos)

Poder	Ministerio	Personal	Bienes de Consumo	Servicios No Personales	Bienes de Uso	Transferencias	Actividad Fin. y Dism. Otros Pasivos	Total
Legislativo	Legislativo	11.000.000	230.150	4.646.850	323.000	-	-	16.200.000
Judicial	Judicial	27.085.805	570.000	1.610.000	3.940.000	-	-	33.205.805
Ejecutivo	Coordinación de Gabinete	969.314	10.948	40.583	20.155	-	-	1.041.000
Ejecutivo	Desarrollo Social	13.277.572	233.741	325.421	108.436	24.331.861	-	38.277.031
Ejecutivo	Economía, Hacienda y Finanzas	12.149.703	954.473	4.740.543	483.308	144.000	-	18.472.027
Ejecutivo	Educación y Cultura	114.336.357	1.672.707	6.546.938	5.029.586	19.358.924	-	146.944.512
Ejecutivo	Fiscalía	1.514.797	20.000	120.000	60.000	-	-	1.714.797
Ejecutivo	Gobierno	50.149.990	3.052.394	4.482.644	461.166	24.895	240.000	58.411.089
Ejecutivo	Hidrocarburos, Energía y Minería	582.726	84.044	340.800	171.737	-	-	1.179.307
Ejecutivo	Juventud y Deportes	4.185.318	374.400	1.227.600	22.500	192.000	-	6.001.818
Ejecutivo	Oblicaciones del Tesoro	4.800.000	1.920.000	2.880.000	-	138.881.385	76.327.145	224.808.530
Ejecutivo	Obras y Servicios Públicos	7.582.323	337.417	2.673.354	31.308.220	-	-	41.901.314
Ejecutivo	Producción	5.543.754	203.200	942.000	97.393	-	11.853.119	18.639.466
Ejecutivo	Relaciones Institucionales	525.053	-	-	-	-	-	525.053
Ejecutivo	Relaciones Internacionales y PE	151.663	72.000	254.400	93.750	638.400	-	1.210.213
Ejecutivo	Representación Oficial en Casa de Tierra del Fuego	1.634.390	16.598	240.000	24.750	-	-	1.915.738
Ejecutivo	Salud	45.452.930	9.868.384	3.289.140	2.965.350	2.629.062	-	64.204.866
Ejecutivo	Secretaría General de Gobierno	10.768.575	299.232	4.353.312	600.568	183.744	-	16.205.431
Ejecutivo	Secretaría Legal y Técnica	1.351.011	70.400	517.263	47.500	-	-	1.986.174
Ejecutivo	Trib. de Cuentas	3.870.884	30.500	264.000	1.360.000	4.000	-	5.529.384
Ejecutivo	Turismo y Medio Ambiente	1.020.067	62.736	903.600	22.500	38.400	-	2.047.303
Ejecutivo	Unidad de Gobernador	507.546	-	-	-	-	-	507.546
	Total Gastos	318.459.778	20.083.324	40.398.448	47.139.919	186.426.671	88.420.264	700.928.404

Organismos Descentralizados
Gasto por Jurisdicción y por Carácter Económico
(en pesos)

Organismo	Personal	Bienes de Consumo	Servicios No Personales	Bienes de Uso	Transferencias	Actividad Fin. y Dism. Otros Pasivos	Total
Energía	7.151.175	5.904.100	2.118.311	15.813.232	3.864.911	1.370.367	36.222.096
Obras y Servicios Sanitarios	3.997.432	833.800	2.087.000	12.934.768	-	64.000	19.917.000
Puertos	3.926.000	586.000	1.800.000	8.090.000	-	1.520.000	15.922.000
Vialidad	3.950.000	900.000	750.000	9.530.000	50.000	-	15.180.000
IN.FUE.TUR	1.382.542	173.183	1.045.294	110.523	-	-	2.711.542
IPRA	5.761.257	507.000	3.383.586	1.142.000	-	-	10.793.843
IPV	11.557.917	400.000	1.500.000	43.310.000	150.000	18.950.000	75.867.917
Total	37.726.323	9.304.083	12.684.191	90.930.523	4.064.911	21.904.367	176.614.398

Administración Provincial
Gasto por Carácter Económico y Carácter Institucional
(en pesos)

Carácter Económico	Administración Central	Organismos Descentralizados	Total
Gasto en Personal	318.459.778	37.726.323	356.186.101
Bienes de Consumo	20.323.324	9.304.083	29.627.407
Servicios no Personales	40.398.448	12.684.191	53.082.639
Bienes de Uso	47.139.919	90.930.523	138.070.442
Transferencias	186.426.671	4.064.911	190.491.582
Incremento de Activos Financieros	11.285.784	-	11.285.784
Otorgamiento de Crédito	11.853.119	18.950.000	30.803.119
Fondo Anticíclico	5.000.000	-	5.000.000
Cancelación de Deuda	60.041.361	2.954.367	62.995.728
Total	700.928.404	176.614.398	877.542.802

Administración Provincial
Gasto por Carácter Económico y Carácter Institucional
(en pesos)

Carácter Económico	Administración Central	Organismos Descentralizados	Total
Gasto en Personal	318.459.778	37.726.323	356.186.101
Bienes de Consumo	20.323.324	9.304.083	29.627.407
Servicios no Personales	40.398.448	12.684.191	53.082.639
Bienes de Uso	47.139.919	90.930.523	138.070.442
Transferencias	186.426.671	4.064.911	190.491.582
Incremento de Activos Financieros	11.285.784	-	11.285.784
Otorgamiento de Crédito	11.853.119	18.950.000	30.803.119
Fondo Anticíclico	5.000.000	-	5.000.000
Cancelación de Deuda	60.041.361	2.954.367	62.995.728
Total	700.928.404	176.614.398	877.542.802

Administración Central
Detalle de Fondos con Afectación Específica
(en pesos)

Concepto	Ministerio	Dependencia	Nombre Inciso	Importe
Fondo Incentivo Docente	Educación y Cultura	Educación Superior	TRANSFERENCIAS	6.210.000
Ingresos Registro Civil	Gobierno	Reg. Civ. Y Cap. De las personas	SERV. NO PERS.	50.000
Ingresos IGJ	Gobierno	Insp. Gral. De Justicia	BIENES DE CONS.	90.000
Ingresos IGJ	Gobierno	Insp. Gral. De Justicia	SERV. NO PERS.	130.000
Ingresos IGJ	Gobierno	Insp. Gral. De Justicia	BIENES DE USO	10.000
Servicio de Policía Adicional	Gobierno	Policia Provincial	GAS.EN PERSONAL	1.500.000
Convenio Policia	Gobierno	Policia Provincial	BIENES DE CONS.	372.000
Ingresos Escuela de Cadetes	Gobierno	Policia Provincial	BIENES DE CONS.	900.000
Programa CRECE Joven	Producción	Programa	ACTIV. FINANC.	853.119
Programa CRECE Familia	Producción	Programa	ACTIV. FINANC.	1.000.000
Programa CRECE Pyme	Producción	Programa	ACTIV. FINANC.	10.000.000
Venta de Servicios Hospitalarios	Salud	Hospital Ushuaia	BIENES DE CONS.	4.171.542
Venta de Servicios Hospitalarios	Salud	Hospital Río Grande	BIENES DE CONS.	4.265.000
Plan Nacional de Seg. Alimentaria	Desarrollo Social	Dirección de Administración	TRANSFERENCIAS	3.500.000
Venta de Servicios Publicitarios	Secretaría General de Gobierno	Canal 11	SERV. NO PERS.	200.000
Venta de Servicios Publicitarios	Secretaría General de Gobierno	Canal 13	SERV. NO PERS.	200.000

Administración Central

Planta de personal por Jurisdicción y por Agrupamiento

Agrupamientos	Poder Legislativo	Poder Judicial	Dependencia Inmediata del Ejecutivo	Coordinación de Gabinete	Turismo y Medio Ambiente	Educación y Cultura	Gobierno, Trabajo, Seguridad Justicia y Culto	Economía, Hacienda y Finanzas	Obras y Servicios Públicos	Hidrocarburos	Representación Oficial en Bs. As.	Producción	Salud	Desarrollo Social	Secretaría General de Gobierno	Juventud y Deportes	Secretaría Legal y Técnica	Tribunal de Cuentas	Fiscalía de Estado	Total
Autoridades Superiores	19		5	8	1	6	20	14	8	4	8	5	1	5	5	3	3			115
Personal de Gabinete	58		4	8	6	17	46	36	16	5	11	14	10	39	10	14	3	7		304
Personal Directivo				1		14	22	47	8	3	5	22	13	7	7	1	8			158
Personal Superior				4		29	43	98	54		9	34	6	24	28	5	12			346
Personal Administrativo y Técnico	72			21		133	84	352	42	2	15	49	828	86	43	25	18			1770
Personal Obrero, Maestranza y Servicios	13			1		356	13	14	19		2	2	172	22	16	4	4			638
Personal de Seguridad							1166													1166
Personal de Aeronáutica																				12
Personal de S.A.T.							80													80
Tribunal de Cuentas																		61		61
Fiscalía de Estado																			24	24
Personal Judicial		400																		400
Docentes						2486														2486
Subtotal	162	400	9	43	7	3047	1474	561	147	14	50	126	1030	183	121	314	68	24	7580	
Planes y Contratos (sujeto al pase a planta)			41	15	21	1332	257	112	357	3		53	579	715	197	314	4			4090
Total	162	400	50	58	28	4373	1731	673	504	17	50	179	1609	898	318	366	52	68	24	11560

Organismos Descentralizados e Inst. de Seguridad Social
Planta de personal por Jurisdicción y por Agrupamiento

Agrupamientos	Dirección Provincial de Energía	Dirección Provincial de Obras y Servicios Sanitarios	Dirección Provincial de Puertos	Dirección Provincial de Vialidad	Instituto Provincial de Turismo	Instituto Provincial de Vivienda	Instituto Provincial de Regulación de Apuestas	Total	Instituto Provincial Autárquico Unificado de Seguridad Social	Caja compensadora de Policía	Total
Autoridades Superiores	1	3	2	2	3	3	3	17			0
Personal de Gabinete	3		2			4	8	17			0
Personal Directivo	1		5	2	6	30	7	51			0
Personal Superior	20		2	16	18	89	20	165			0
Personal Administrativo y Técnico		50	79	97	9	101	141	477	264		264
Personal Obrero, Maestranza y Servicios		29						29			0
Personal de Energía	92							92			0
Total	117	82	90	117	36	227	179	848	264	0	264

ADMINISTRACION
CENTRAL

Adm. Central
Organismo: Legislativo

1	GAS. EN PERSONAL	11	11.000.000
2	BIENES DE CONS.	11	230.150
3	SERV. NO PERS.	11	4.646.850
4	BIENES DE USO	11	323.000
Total de la dependencia			16.200.000

POLITICAS PRESUPUESTARIAS
PODER LEGISLATIVO

PODER JUDICIAL

JURISDICCION 01

JURISDICCION 02

POLITICAS PRESUPUESTARIAS
OBJETIVOS

POLITICAS PRESUPUESTARIAS
2005

Adm. Central
Organismo: Judicial

1	GAS. EN PERSONAL	11	27.085.805
2	BIENES DE CONS.	11	570.000
3	SERV. NO PERS.	11	1.610.000
4	BIENES DE USO	Específica	3.000.000
4	BIENES DE USO	11	940.000
Total de la dependencia			33.205.805

CONSTITUCION
PROVINCIAL

ORDENAMIENTO
JURIDICO DEL
ESTADO PROVINCIAL

PODER EJECUTIVO

JURISDICCION 00

POLITICAS PRESUPUESTARIAS

DEPENDENCIA INMEDIATA
DEL PODER EJECUTIVO

JURISDICCION 10

POLITICAS PRESUPUESTARIAS

OBJETIVOS

- AGENDA DEL PODER EJECUTIVO.
- ASUNTOS INSTITUCIONALES Y ACTIVIDADES DEL SR. GOBERNADOR.
- RELACIONES DIPLOMATICAS Y PROTOCOLARES.
- ATENCION A PROBLEMAS Y NECESIDADES QUE PLANTEAN LOS SECTORES POLITICOS Y LA COMUNIDAD.

ACCIONES

RELACIONADAS CON EL GOBERNADOR

- ORGANIZACIÓN DE VIAJES Y GESTION DE LOS ASUNTOS QUE LOS PROMUEVAN.
- COORDINACION DEL USO Y MANTENIMIENTO DE LA RESIDENCIA DEL GOBERNADOR Y VIVIENDAS OFICIALES.
- INTERVENCION EN LA SEGURIDAD Y CUSTODIA DEL GOBERNADOR Y SU RESIDENCIA.
- COORDINAR CON OTRAS AUTORIDADES PROVINCIALES Y MUNICIPALES LA ASISTENCIA DEL GOBERNADOR A ACTOS OFICIALES.

ES CC

ACCIONES

RELACIONADAS CON LA COMUNIDAD

- SEGURIDAD PROVINCIAL.
- ASISTENCIA EN CASO DE CATASTROFE O EMERGENCIA.
- ESPACIOS DE INTERACCION CON LAS DISTINTAS ESTRUCTURAS DE LA SOCIEDAD, GRUPOS CARENCIADOS Y JOVENES.
- VINCULOS CON ORGANIZACIONES NO GUBERNAMENTALES Y ASOCIACIONES CIVILES.
- ESPACIOS DE DISCUSION DE LAS PROBLEMATICAS PROVINCIALES Y SU RELACION CON EL AMBITO NACIONAL Y REGIONAL.

ACCIONES

RELACIONADAS CON EL GOBIERNO

- PROGRAMAS ESPECIALES. (DE CAPACITACION E INTEGRACION DE JOVENES FUEGUINOS).
- UNIDAD ANTARTICA.
- DIFUSION DE PLANES Y ACTOS DE GOBIERNO, PUBLICACIONES INSTITUCIONALES, PUBLICACIONES OFICIALES.
- ENLACE DE LA UNIDAD GOBERNADOR CON LAS DEMAS ESTRUCTURAS MINISTERIALES.
- EJECUCION DEL PRESUPUESTO CONJUNTAMENTE CON EL M.E.H.Y.F..

Unidades Ejecutoras

111.03 Adm. Central
10 Unidad de Gobernador

Finalidad Función

101 UNIDAD GOB. 1 3

Adm. Central

Ministerio: Unidad de Gobernador

Cod. Dep.	Dependencia
101	Unidad de Gobernador

1	GAS.EN PERSONAL	11	507.546
Total de la dependencia			507.546

MINISTERIO DE COORDINACION DE GABINETE

JURISDICCION 11

POLITICAS PRESUPUESTARIAS

2005

OBJETIVOS

POLITICAS
CENTRALESJURISDICCIONES
Y ORGANISMOS
DE LA
ADMINISTRACION
PROVINCIALCOORDINACION Y
EJECUCION

INTERACCION

OBJETIVOS Y ESTRATEGIAS DEL GOBIERNO PROVINCIAL

PODERES Y
ORGANISMOS
PROVINCIALESORGANISMOS
INTERNACIONALESADMINISTRACION
NACIONALADMINISTRACION
PROVINCIALADMINISTRACIONES
MUNICIPALES

FINES

COORDINACION DE ACCIONES

PERFECCIONAMIENTO DE LA
GESTION PUBLICA

BENEFICIO DE LA SOCIEDAD

Unidades Ejecutoras

111.03 Adm. Central
11 Coordinación de Gabinete

Finalidad Función

101 UNIDAD MINISTRO

1 5

102 Dirección de Administración

1 5

Adm. Central

Ministerio: Coordinación de Gabinete

Cod. Dep. Dependencia
101 Unidad Ministro

1	GAS. EN PERSONAL	11	969.314
2	BIENES DE CONS.	11	7.700
3	SERV. NO PERS.	11	22.990
4	BIENES DE USO	11	16.619
Total de la dependencia			1.016.623

Adm. Central

Ministerio: Coordinación de Gabinete

Cod. Dep. Dependencia
104 Dirección de Administración

2	BIENES DE CONS.	11	3.248
3	SERV. NO PERS.	11	17.593
4	BIENES DE USO	11	3.536
Total de la dependencia			24.377

MINISTERIO DE TURISMO Y
MEDIO AMBIENTE

JURISDICCION 12

POLITICAS PRESUPUESTARIAS

2005

OBJETIVOS

FOMENTAR EL
TURISMO
RECEPTIVO
Y PROPONER
UN DESTINO
ATRACTIVO
DENTRO DE
LA OFERTA
NACIONAL E
INTERNACIONALPROCURAR LAS
MEJORES
CONDICIONES
DEL MEDIO
AMBIENTE
Y EL ENTORNO
ECOLOGICO

ACCIONES

- > TRANSFORMAR LA POLITICA DE PROMOCION
- > MEJORA EN SERVICIOS Y RECURSOS
- > ACUERDOS CON SECRETARIAS DE TURISMO PROVINCIALES A FIN DE AUNAR CRITERIOS
- > COOPERACION CON AUTORIDADES MUNICIPALES
- > COORDINACION CON MINISTERIO DE TURISMO DE NACION PARA PROMOCION
- > INCREMENTAR TURISMO NACIONAL GENERANDO PROMOCIONES
- > MINIMIZAR EFECTOS ADVERSOS EN EL ECOSISTEMA
- > LOGRAR MAYOR PERMANENCIA DEL TURISTA EN LA REGION
- > AMPLIAR DESTINOS POSIBLES
- > POTENCIAR EL TURISMO ANTARTICO

FINES



ACUERDOS REGIONALES CON CHILE

CORREDORES TURISTICOS



AVANZAR EN LA INTEGRACION CON PAISES MIEMBROS DEL MERCOSUR

Unidades Ejecutoras

111.03 Adm. Central
12 Turismo y Medio Ambiente

Finalidad Función

101 UNIDAD MINISTRO 4 7

Adm. Central

Ministerio: Turismo y Medio Ambiente

Cod. Dep.	Dependencia
101	Unidad Ministro

1	GAS.EN PERSONAL	11	1.020.067
2	BIENES DE CONS.	11	62.736
3	SERV. NO PERS.	11	903.600
4	BIENES DE USO	11	22.500
5	TRANSFERENCIAS	11	38.400
Total de la dependencia			2.047.303

ACCIONES



- MEJORAMIENTO DE LA ASISTENCIA SOCIAL
- EQUIPAMIENTO EN LAS ESCUELAS
- MANTENIMIENTO EDILICIO
- CAPACITACION Y PERFECCIONAMIENTO DOCENTE
- AREA DE PSICOPEDAGOGIA Y ASISTENCIA AL ALUMNO
- FISCALIZACION MEDICA ESCOLAR
- INVESTIGACION Y EVALUACION DE LA CALIDAD EDUCATIVA
- DOCUMENTO DE INFORMACION ESCOLAR

NIVEL INICIAL



- ❖ HABILITACION DE SALAS DE TRES AÑOS
- ❖ JARDINES MATERNALES
- ❖ CAPACITACION DOCENTE Y DE EQUIPOS

EVALUACION PERMANENTE

PRIMER Y SEGUNDO CICLO EGB



- POST GRADOS PARA FORMACION DOCENTE
- PERFIL CIENTIFICO-TECNOLOGICO E INFORMATICO DE LAS INSTITUCIONES
- CAPACITACION PARA DOCENTES DE ALUMNOS CON NECESIDADES EDUCATIVAS ESPECIALES
- REGLAMENTO GRAL. DE ESCUELAS
- CREACION DE TUTOR DOCENTE
- EVALUACION PERMANENTE

TERCER CICLO EGB



- PROGRAMA DE ASISTENCIA EDUCATIVA PARA LA RETENCION Y FRACASO ESCOLAR
- CONCENTRACION HORARIA DOCENTE EN UNO O DOS ESTABLECIMIENTOS
- AMPLIACION DE LA OFERTA: PROYECTO QUE CONTEMPLA LOS TRES CICLOS
- ATENCION DE PROBLEMAS SOCIALES EN LAS ESCUELAS
- EVALUACION PERMANENTE
- CAPACITACION PERMANENTE

MINISTERIO DE EDUCACION Y CULTURA

JURISDICCION 13

POLITICAS PRESUPUESTARIAS

2005

OBJETIVOS

EQUIDAD

IGUALES OPORTUNIDADES

CALIDAD

SIGNIFICADO EN LOS CONTENIDOS

PARTICIPACION

ACERCAR LA ESCUELA A LA COMUNIDAD

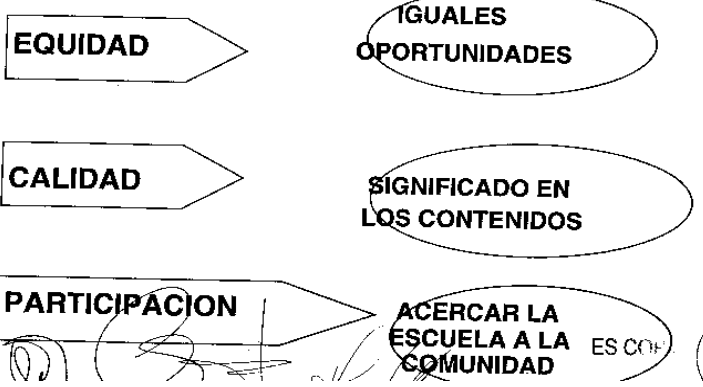

NIVEL POLIMODAL

- REDISEÑO DE MAPA DE OFERTAS
- MEJOR ARTICULACION DE LOS ESPACIOS CURRICULARES
- ARTICULACION CON MODULOS DE TRAYECTOS TECNICOS PROFESIONALES
- EDUCACION TECNICA ACORDE A REQUERIMIENTOS ACTUALES
- AGRUPAMIENTO DE HORAS CATEDRA POR INSTITUCION
- EVALUACION PERMANENTE
- CAPACITACION DE DOCENTES Y EQUIPOS

TRAYECTOS TECNICOS PROFESIONALES

- ADAPTACION SEGÚN EL MARCO DE MODERNIZACION DE LA PROVINCIA
- SISTEMA UNICO DE OPORTUNIDADES Y ALTERNATIVAS
- POLITICAS DE ASOCIACION E INTEGRACION
- FORTALECER AUTONOMIA DE GESTION DE LAS INSTITUCIONES
- VINCULAR A LOS ALUMNOS DE EGB3 CON EL MUNDO LABORAL

EDUCACION ESPECIAL

- ESCUELAS ADECUADAS
- PRIORIDAD AL MODELO PEDAGOGICO Y TERAPEUTICO
- CONCENTRACION INTERSECTORIAL
- CAPACITACION DOCENTE
- ESTRUCTURA EDILICIA ACORDE

EDUCACION ARTISTICA

- ELABORACION POR PARTE DE CADA INSTITUCION DE SU PROYECTO DE FORMACION ARTISTICA
- CARRERA DE FORMACION ARTISTICA DE NIVEL SUPERIOR

EDUCACION PRIVADA

- FISCALIZACION DE LAS CONDICIONES DE INFRAESTRUCTURA, HIGIENE Y SEGURIDAD POR PARTE DEL ESTADO PROVINCIAL

- SUPERVISION TECNICA - CONTABLE - ADMINISTRATIVA Y PEDAGOGICA

NIVEL SUPERIOR

- CREACION DE LA UNIVERSIDAD PROVINCIAL DE TIERRA DEL FUEGO ANTARTIDA E ISLAS DEL ATLANTICO SUR

- CARRERAS DE FORMACION DOCENTE

- ADECUACION Y APERTURA DE OFERTAS DE LAS UNIVERSIDADES NACIONALES

CAPACITACION DOCENTE

- ACCESO POR CONCURSO DE ANTECEDENTES
- SUPERVISION DE INSTITUTOS DE FORMACION DOCENTE
- PROYECTO DE CAPACITACION INDIVIDUAL DE CADA INSTITUTO
- CARRERA DE SUPERVISION DE GESTION (ESTATAL)

ES COPIA

METAS 2005

- TRES NUEVAS ESCUELAS EN RIO GRANDE
- UNA NUEVA ESCUELA EN USHUAIA
- TERCER ETAPA DE LOS COLEGIOS JOSE MARTI Y HASPEN
- AMPLIACION ESCUELA 16
- SUSTITUCION DEL EDIFICIO DEL JARDIN 4
- ESCUELA EXPERIMENTAL RIO GRANDE
- SUSTITUCION DEL EDIFICIO DEL JARDIN 13 DE TOLHUIN

Unidades Ejecutoras

111.03 Adm. Central 13 Educación y Cultura			
Cod. Dep.	Dependencia	Financiamiento	Función
101	Unidad Ministro	3	4
102	Dirección de Administración	3	4
103	Supervisión EGB 1 Y 2	3	4
104	Supervisión EGB3 y TTP	3	4
105	Educación Superior	3	4
106	Secretaría de Planeamiento	3	ES COPIA
107	Secretaría de Cultura	3	4

Adm. Central Ministerio: Educación y Cultura			
Cod. Dep.	Dependencia	Financiamiento	Función
101	Unidad Ministro	3	4
1	GAS.EN PERSONAL	11	2.369.219
2	BIENES DE CONS.	11	11.195
3	SERV. NO PERS.	11	123.245
Total de la dependencia			2.503.659

Adm. Central Ministerio: Educación y Cultura			
Cod. Dep.	Dependencia	Financiamiento	Función
102	Dirección de Administración	3	4
1	GAS.EN PERSONAL	11	743.274
2	BIENES DE CONS.	11	279.799
3	SERV. NO PERS.	11	403.992
4	BIENES DE USO	11	45.080
5	TRANSFERENCIAS	11	2.126.661
Total de la dependencia			3.598.806

Adm. Central Ministerio: Educación y Cultura			
Cod. Dep.	Dependencia	Financiamiento	Función
103	Supervisión EGB 1 y 2	3	4
1	GAS.EN PERSONAL	11	58.017.419
2	BIENES DE CONS.	11	567.471
3	SERV. NO PERS.	11	2.331.262
4	BIENES DE USO	11	1.723.771
Total de la dependencia			62.639.923

Adm. Central Ministerio: Educación y Cultura			
Cod. Dep.	Dependencia	Financiamiento	Función
104	Supervisión EGB 3 y TTP	3	4
1	GAS.EN PERSONAL	11	44.019.070
2	BIENES DE CONS.	11	364.947
3	SERV. NO PERS.	11	1.609.546
4	BIENES DE USO	11	1.644.654
Total de la dependencia			47.638.217

Adm. Central Ministerio: Educación y Cultura			
Cod. Dep.	Dependencia	Financiamiento	Función
105	Educación Superior	3	4
1	GAS.EN PERSONAL	11	7.266.252
2	BIENES DE CONS.	11	304.478
3	SERV. NO PERS.	11	1.453.196
4	BIENES DE USO	11	1.555.397
5	TRANSFERENCIAS	11	11.008.205
5	TRANSFERENCIAS Específica	11	6.210.000
Total de la dependencia			27.797.528

Adm. Central Ministerio: Educación y Cultura			
Cod. Dep.	Dependencia	Financiamiento	Función
106	Planeamiento	3	4
1	GAS.EN PERSONAL	11	1.547.892
2	BIENES DE CONS.	11	97.712
3	SERV. NO PERS.	11	251.455
4	BIENES DE USO	11	51.429
Total de la dependencia			1.948.488

Adm. Central Ministerio: Educación y Cultura			
Cod. Dep.	Dependencia	Financiamiento	Función
107	Cultura	3	4
1	GAS.EN PERSONAL	11	373.231
2	BIENES DE CONS.	11	47.105
3	SERV. NO PERS.	11	374.242
4	BIENES DE USO	11	9.255
5	TRANSFERENCIAS	11	14.058
Total de la dependencia			817.891

MINISTERIO DE GOBIERNO TRABAJO
SEGURIDAD JUSTICIA Y CULTO



JURISDICCION 14

POLITICAS PRESUPUESTARIAS

2005

FINES



SERVIR

ADMINISTRAR

PROYECTAR

CONTROLAR



ESTADO DINAMIZADOR
DE LA ECONOMIA



PONE A LA ECONOMIA AL
SERVICIO DE LAS NECESIDADES
DE LA COMUNIDAD

ES COPIA

OBJETIVOS

- SOSTENIMIENTO DE POLITICAS
 - LLEVAR A CABO LA POLITICA COMUNICACIONAL
 - TRANSMITIR VOCACION DE TRANSPARENCIA
 - EJECUTAR ACUERDOS DE MODERNIZACION DEL ESTADO
 - MANTENER LAS RELACIONES INTERNAS CON LOS MUNICIPIOS Y COMUNAS
 - EQUILIBRAR LAS RELACIONES LABORALES
 - MANTENER CONTACTO FLUIDO CON LEGISLADORES NACIONALES DE LA PROVINCIA
 - VINCULAR AL GOBIERNO CON LAS FUERZAS POLITICAS
 - RELACION CON REPRESENTANTES DE EXTRANJEROS EN LA PROVINCIA
 - RELACION CON DISTINTAS FUERZAS SOCIALES
 - SEGURIDAD DE LAS PERSONAS Y BIENES
 - DEFENSA CIVIL
- ES COPIA

SECRETARIA DE SEGURIDAD

JURISDICCION 14 200

POLITICAS PRESUPUESTARIAS

2005

OBJETIVOS

LIBERTAD

VIDA

PATRIMONIO

DERECHOS Y GARANTIAS

EN MARCO

DEMOCRATICO

ACCIONES

ACCIONES DE LA POLICIA

ACCIONES DE PREVENCION Y PROTECCION CIVIL

OPERACIONES DE LAS FUERZAS DE SEGURIDAD

ACCIONES COORDINADAS CON ENTES PROVINCIALES O PRIVADOS

POLICIA PROVINCIAL

JURISDICCION 14 203

POLITICAS PRESUPUESTARIAS

2005

POLICIA PROVINCIAL

- POLICIA COMUNITARIA
- POLICIA TURISTICA
- INFORMATIZACION DE LA FUERZA
- BOMBEROS POLICIA
- CAPACITACION
- ESCUELA DE POLICIA

DIRECCION DE DEFENSA CIVIL Y CENTRO DE COMUNICACIONES

JURISDICCION 14 206

POLITICAS PRESUPUESTARIAS

2005

DEFENSA CIVIL

- APERTURA DE DELEGACIONES EN TOLHUIN Y RIO GRANDE
- ADQUISICION DE EQUIPOS DE COMUNICACIÓN
- ADQUISICION DE VEHICULO CON ASIENTO PERMANENTE EN TOLHUIN

SERVICIO PENITENCIARIO

- SISTEMA CARCELARIO DE MEDIANA SEGURIDAD
- AMPLIACION DE EDIFICIO Y CONSTRUCCION DE TALLERES
- GABINETE CRIMINOLOGICO
- SALAS PARA ACTIVIDADES RELIGIOSAS Y CULTURALES

OBJETIVOS

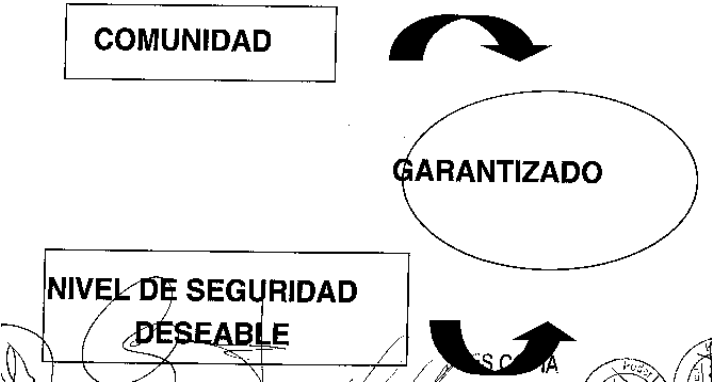

ACCIONES



- CAPACITACION PROFESIONAL
- OPTIMIZACION DE LA LOGISTICA
- INCREMENTO DE LA TECNOLOGIA
- INCORPORACION DE PROFESIONALES EN CIENCIAS HUMANAS Y EXACTAS
- PLANTA DE PERSONAL ACORDE A LAS NECESIDADES
- PREVENCIÓN EN DELITOS COMPLEJOS, NARCOCRIMINALIDAD Y TERRORISMO
- CAPACITACION EN MATERIA DE SEGURIDAD TURISTICA
- MEJORAMIENTO EDILICIO PARA ATENCION AL PUBLICO

Unidades Ejecutoras

111.03 Adm. Central
14 Gob. Trab. Seg. Just. y Culto

		Finalidad	Función
101	UNIDAD MINISTRO	1	3
102	Dirección de Administración	1	3
104	Área de Frontera	1	4
105	Dir. Gral. R. C. C. Personas	1	8
106	Insp. Gral. De Justicia	1	8
107	Modernización del Estado	3	ES COPIA
108	Trabajo	3	6
110	Fiscalización Laboral	3	6
112	Desarrollo Democrático y Social	1	5
113	Dir. Prov. De Aeronáutica	4	3
114	Dir. Prov. De Aeropuertos	4	3
115	Transporte	4	3
116	Informática	3	5
200	Secretaría de Seguridad	2	ES COPIA

203	Policía Provincial	2	1
204	Prev. y Lucha c/ Narcotráfico	2	1
206	Defensa Civil	2	1
207	Serv. Penitenciario	2	2

Adm. Central
Ministerio: Gobierno

Cod. Dep.	Dependencia
101	Unidad Ministro

1	GAS.EN PERSONAL	11	2.376.887
2	BIENES DE CONS.	11	19.620
3	SERV. NO PERS.	11	86.222
5	TRANSFERENCIAS	11	19.200
Total de la dependencia			2.501.929

Adm. Central
Ministerio: Gobierno

Cod. Dep.	Dependencia
102	Dirección de Administración

1	GAS.EN PERSONAL	11	1.332.199
2	BIENES DE CONS.	11	9.600
3	SERV. NO PERS.	11	198.595
4	BIENES DE USO	11	23.815
Total de la dependencia			1.564.209

Adm. Central
Ministerio: Gobierno

Cod. Dep.	Dependencia
104	Áreas de Frontera

1	GAS.EN PERSONAL	11	25.895
2	BIENES DE CONS.	11	4.800
3	SERV. NO PERS.	11	48.000
Total de la dependencia			78.695

Adm. Central
Ministerio: Gobierno

Cod. Dep.	Dependencia
105	Reg. Civ. Y Cap. De las personas

1	GAS.EN PERSONAL	11	743.039
2	BIENES DE CONS.	11	9.600
3	SERV. NO PERS.	Específica	50.000
4	BIENES DE USO	11	3.750
Total de la dependencia			806.389

Adm. Central
Ministerio: Gobierno

Cod. Dep.	Dependencia
106	Insp. Gral. De Justicia

1	GAS.EN PERSONAL	11	611.512
2	BIENES DE CONS.	Específica	90.000
3	SERV. NO PERS.	Específica	130.000
4	BIENES DE USO	Específica	10.000
Total de la dependencia			841.512

Adm. Central

Ministerio: Gobierno

Cod. Dep.	Dependencia		
107	Modernización del Estado		
1	GAS.EN PERSONAL	11	30.703
2	BIENES DE CONS.	11	960
3	SERV. NO PERS.	11	318.400
5	TRANSFERENCIAS	11	5.695
Total de la dependencia			355.758

Adm. Central

Ministerio: Gobierno

Cod. Dep.	Dependencia		
108	Trabajo		
1	GAS.EN PERSONAL	11	1.488.565
2	BIENES DE CONS.	11	15.109
3	SERV. NO PERS.	11	163.281
4	BIENES DE USO	11	797
Total de la dependencia			1.667.752

Adm. Central

Ministerio: Gobierno

Cod. Dep.	Dependencia		
110	Fiscalización Laboral		
2	BIENES DE CONS.	11	14.400
3	SERV. NO PERS.	11	22.667
Total de la dependencia			37.067

Adm. Central

Ministerio: Gobierno

Cod. Dep.	Dependencia		
112	Desarrollo Democrático y Social		
1	GAS.EN PERSONAL	11	208.736
3	SERV. NO PERS.	11	1.313
Total de la dependencia			210.049

Adm. Central

Ministerio: Gobierno

Cod. Dep.	Dependencia		
113	Dirección Provincial de Aeronáuti		
1	GAS.EN PERSONAL	11	1.076.609
2	BIENES DE CONS.	11	648.576
3	SERV. NO PERS.	11	934.229
4	BIENES DE USO	11	51.001
Total de la dependencia			2.710.415

Adm. Central

Ministerio: Gobierno

Cod. Dep.	Dependencia		
114	Dirección Provincial de Aeropuert		
1	GAS.EN PERSONAL	11	1.827.628
2	BIENES DE CONS.	11	101.036
3	SERV. NO PERS.	11	162.556
4	BIENES DE USO	11	30.000
Total de la dependencia			2.121.220

Adm. Central

Ministerio: Gobierno

Cod. Dep.	Dependencia		
115	Transporte		
2	BIENES DE CONS.	11	4.804
3	SERV. NO PERS.	11	12.160
4	BIENES DE USO	11	5.455
Total de la dependencia			22.419

Adm. Central

Ministerio: Gobierno

Cod. Dep.	Dependencia		
116	Dirección Provincial de Informáti		
1	GAS.EN PERSONAL	11	252.014
2	BIENES DE CONS.	11	14.400
3	SERV. NO PERS.	11	321.600
4	BIENES DE USO	11	125.625
Total de la dependencia			713.639

Adm. Central

Ministerio: Gobierno

Cod. Dep.	Dependencia		
200	Secretaría de Seguridad		
1	GAS.EN PERSONAL	11	236.023
2	BIENES DE CONS.	11	83.520
2	FDOS. DE REND. RE	11	240.000
3	SERV. NO PERS.	11	275.309
4	BIENES DE USO	11	16.359
Total de la dependencia			851.211

Adm. Central

Ministerio: Gobierno

Cod. Dep.	Dependencia		
203	Policía Provincial		
1	GAS.EN PERSONAL	11	33.237.322
1	GAS.EN PERSONAL Específica		1.500.000
2	BIENES DE CONS.	11	705.600
2	BIENES DE CONS. Específica		372.000
2	BIENES DE CONS. Específica		900.000
3	SERV. NO PERS.	11	1.584.000
4	BIENES DE USO	11	192.410
Total de la dependencia			38.491.332

Adm. Central

Ministerio: Gobierno

Cod. Dep.	Dependencia		
204	Prev. y Lucha contra el Narc.		
1	GAS.EN PERSONAL	11	258.449
2	BIENES DE CONS.	11	11.751
3	SERV. NO PERS.	11	960
4	BIENES DE USO	11	1.954
Total de la dependencia			273.114

Adm. Central

Ministerio: Gobierno

Cod. Dep.	Dependencia
206	Defensa Civil

1	GAS.EN PERSONAL	11	1.111.627
2	BIENES DE CONS.	11	22.618
3	SERV. NO PERS.	11	33.960
Total de la dependencia			1.168.205

Adm. Central

Ministerio: Gobierno

Cod. Dep.	Dependencia
207	Servicio Penitenciario

1	GAS.EN PERSONAL	11	3.832.782
2	BIENES DE CONS.	11	24.000
3	SERV. NO PERS.	11	139.392
Total de la dependencia			3.996.174

MINISTERIO DE ECONOMIA
HACIENDA Y FINANZAS

JURISDICCION 15

POLITICAS PRESUPUESTARIAS
POLITICAS

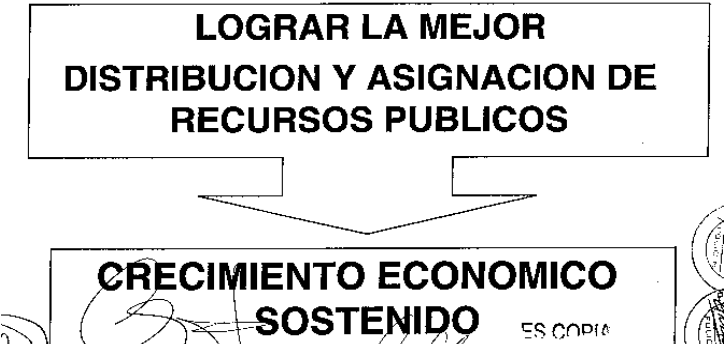

OBJETIVOS

- FOMENTO DE ACTIVIDADES ECONOMICAS, PROMOCION FISCAL, INVERSION PUBLICA, ADMINISTRACION DE RECURSOS, FORMULACION DE INSTRUMENTOS FINANCIEROS, POLITICAS DE PROMOCION FISCAL
- ADMINISTRACION FINANCIERA DEL ESTADO PROVINCIAL
- ADMINISTRACION DE LA POLITICA TRIBUTARIA PROVINCIAL
- SEGUIMIENTO Y EVALUACION DE LAS VARIABLES FISCALES Y FINANCIERAS
- PROGRAMACION Y COORDINACION DE LAS POLITICAS ECONOMICAS
- PLANIFICACION FINANCIERA

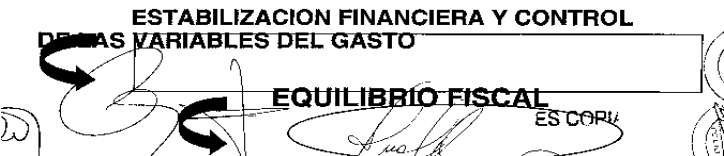

ACCIONES

- DEFINICION DE POLITICAS DE ENDEUDAMIENTO Y FINANCIAMIENTO
- PROGRAMACION DEL PLAN DE INVERSIONES
- PROGRAMACION DE ASISTENCIA FINANCIERA
- ACUERDOS DE ORDENAMIENTO FISCAL Y FINANCIERO
- MECANISMOS DE DISTRIBUCION DE RECURSOS COPARTICIPADOS

ACCIONES

- ASIGNACION FINANCIERA SEGÚN DISPONIBILIDAD DE RECURSOS
- GARANTIZAR LA EJECUCION DE LOS PROGRAMAS DE GOBIERNO
- COORDINAR PROGRAMAS DE RECONVERSION DE LA DEUDA
- EFICIENTIZAR SISTEMAS DE DECISION Y REGISTRACION DEL GASTO
- IMPLANTAR REFORMAS DEL SISTEMA DE PROGRAMACION Y REGISTRACION FINANCIERA
- IMPULSAR LA MODERNIZACION DE LA ADMINISTRACION
- EFFECTUAR EL RELEVAMIENTO DE LOS BIENES DEL ESTADO
- CREAR UN NUEVO REGIMEN DE PROVEEDORES DEL ESTADO
- MONITOREAR LAS CUENTAS FISCALES Y EL GASTO PUBLICO

Unidades Ejecutoras

111.03 Adm. Central		15 Economía, Hacienda y Finanzas		Finalidad	Función
101	UNIDAD MINISTRO	1	3		
102	Dirección de Administración	4	8		
103	Contaduría General	1	7		
105	Dir. Gral. De Presupuesto	1	7		
106	Dir. Gral. De Haberes	1	3		
107	Tesorería	4	3	COPIA	
108	Ingresos Públicos y Eval. Fiscal	4	8		
109	Dir. Gral. De Rentas	1	6		
111	Promoción Económica y Fiscal	1	7		
113	Contrataciones y Abast.	4	7		
999	Prog: Reform. Sist. Adm. Fin.	4	7		

Adm. Central

Ministerio: Economía, Hacienda y Finanzas

Cod. Dep.	Dependencia
101	Unidad Ministro

1	GAS.EN PERSONAL	11	660.478
2	BIENES DE CONS.	11	5.705
3	SERV. NO PERS.	11	127.161
Total de la dependencia			793.344

Adm. Central

Ministerio: Economía, Hacienda y Finanzas

Cod. Dep.	Dependencia
102	Dirección de Administración

1	GAS.EN PERSONAL	11	1.836.557
2	BIENES DE CONS.	11	53.238
3	SERV. NO PERS.	11	285.569
4	BIENES DE USO	11	89.770
5	TRANSFERENCIAS	11	72.000
Total de la dependencia			2.337.134

Adm. Central

Ministerio: Economía, Hacienda y Finanzas

Cod. Dep.	Dependencia
103	Contaduría General

1	GAS.EN PERSONAL	11	1.291.947
2	BIENES DE CONS.	11	49.893
3	SERV. NO PERS.	11	580.501
4	BIENES DE USO	11	34.189
Total de la dependencia			1.956.530

Adm. Central

Ministerio: Economía, Hacienda y Finanzas

Cod. Dep.	Dependencia
105	Dir. Gral. De Presupuesto

1	GAS.EN PERSONAL	11	342.036
2	BIENES DE CONS.	11	4.800
3	SERV. NO PERS.	11	14.400
Total de la dependencia			361.236

Adm. Central

Ministerio: Economía, Hacienda y Finanzas

Cod. Dep.	Dependencia
106	Dir. Gral. De Haberes

1	GAS.EN PERSONAL	11	895.523
2	BIENES DE CONS.	11	50.202
3	SERV. NO PERS.	11	14.304
4	BIENES DE USO	11	3.099
Total de la dependencia			963.128

Adm. Central

Ministerio: Economía, Hacienda y Finanzas

Cod. Dep.	Dependencia
107	Tesorería

1	GAS.EN PERSONAL	11	414.606
2	BIENES DE CONS.	11	28.800
3	SERV. NO PERS.	11	49.632
4	BIENES DE USO	11	11.250
Total de la dependencia			504.288

Adm. Central

Ministerio: Economía, Hacienda y Finanzas

Cod. Dep.	Dependencia
108	Ingresos Pub. Y Eval. Fisc.

1	GAS.EN PERSONAL	11	260.339
2	BIENES DE CONS.	11	2.880
3	SERV. NO PERS.	11	15.669
4	BIENES DE USO	11	3.750
Total de la dependencia			282.638

Adm. Central

Ministerio: Economía, Hacienda y Finanzas

Cod. Dep.	Dependencia
109	Dir. Gral. De Rentas

1	GAS.EN PERSONAL	11	3.591.000
2	BIENES DE CONS.	11	43.200
3	SERV. NO PERS.	11	601.809
4	BIENES DE USO	11	41.250
Total de la dependencia			4.277.259

Adm. Central

Ministerio: Economía, Hacienda y Finanzas

Cod. Dep.	Dependencia
111	Prom. Económica y Fiscal

1	GAS.EN PERSONAL	11	239.969
2	BIENES DE CONS.	11	22.635
3	SERV. NO PERS.	11	42.124
4	BIENES DE USO	11	3.750
Total de la dependencia			308.478

Adm. Central

Ministerio: Economía, Hacienda y Finanzas

Cod. Dep.	Dependencia
113	Contrataciones y Abastecimiento

1	GAS.EN PERSONAL	11	2.617.248
2	BIENES DE CONS.	11	693.120
3	SERV. NO PERS.	11	2.289.374
4	BIENES DE USO	11	296.250
5	TRANSFERENCIAS	11	72.000
Total de la dependencia			5.967.992

Adm. Central

Ministerio: Economía, Hacienda y Finanzas

Cod. Dep.	Dependencia
999	Programa

3	SERV. NO PERS.	11	720.000
Total de la dependencia			720.000

MINISTERIO DE OBRAS Y
SERVICIOS PUBLICOS

JURISDICCION 16

POLITICAS PRESUPUESTARIAS

2005

OBJETIVOS

INCREMENTO DE LA
CONSTRUCCIONMOTOR DE LA
ECONOMIA
PROVINCIALMULTIPLICIDAD
DE RUBROS
INVOLUCRADOSDISMINUCION DE LA
DESOCUPACION

ES COPIA

OBJETIVOS

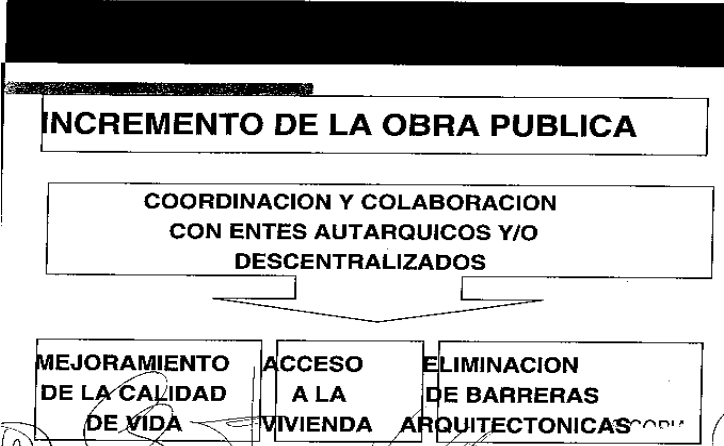

ACCIONES

- OBRAS DE MEJORAMIENTO VIAL Y DE SERVICIOS
- FOMENTO DE LAS PYMES RELACIONADAS DIRECTA O INDIRECTAMENTE A LA CONSTRUCCION
- COORDINACION CON LOS MUNICIPIOS Y COMUNA PARA EL DESARROLLO URBANO
- MANTENIMIENTO PREVENTIVO DE EDIFICIOS PUBLICOS
- ACUERDOS PARA RECUPERAR TIERRAS PUBLICAS
- DETERMINACION DE NECESIDADES DE OBRA PUBLICA
- PROYECTO DE OBRAS DE EQUIPAMIENTO TURISTICO
- PROMOCION DE ACTIVIDADES PRODUCTIVAS EN LA ZONA NORTE
- PUESTA EN MARCHA DE PROYECTOS Y OBRAS EN EL AREA DE FRONTERA
- ESTUDIO Y FORMULACION DE LA LEY PROVINCIAL DE OBRAS PUBLICAS

Unidades Ejecutoras

111.03 Adm. Central		16 Obras y Servicios Públicos		Finalidad Función	
101	UNIDAD MINISTRO	1	3		
102	Dirección de Administración	1	3		
103	Arquitectura e Ingeniería	3	7		
105	Coord. Programas Nacionales	3	7		

Adm. Central

Ministerio: Obras y Servicios Públicos

Cod. Dep.	Dependencia
101	Unidad Ministro

1	GAS.EN PERSONAL	11	1.888.278
2	BIENES DE CONS.	11	1.816
3	SERV. NO PERS.	11	91.351
Total de la dependencia			1.981.445

Adm. Central

Ministerio: Obras y Servicios Públicos

Cod. Dep.	Dependencia
102	Dirección de Administración

1	GAS.EN PERSONAL	11	1.239.948
2	BIENES DE CONS.	11	76.300
3	SERV. NO PERS.	11	419.239
4	BIENES DE USO	11	28.796
Total de la dependencia			1.764.283

Adm. Central
Ministerio: Obras y Servicios Públicos

Cod. Dep.	Dependencia
103	Arquitectura e Ingeniería

1	GAS.EN PERSONAL	11	4.454.097
2	BIENES DE CONS.	11	252.588
3	SERV. NO PERS.	11	2.020.219
4	BIENES DE USO	11	20.180.102
Total de la dependencia			26.907.006

Adm. Central
Ministerio: Obras y Servicios Públicos

Cod. Dep.	Dependencia
105	Coord. Programas Nacionales

2	BIENES DE CONS.	11	6.713
3	SERV. NO PERS.	11	133.659
3	SERV. NO PERS.	11	2.032
3	SERV. NO PERS.	11	6.854
4	BIENES DE USO	Específica	8.000.000
4	BIENES DE USO	11	1.743.750
4	BIENES DE USO	11	1.348.072
4	BIENES DE USO	11	7.500

MINISTERIO DE HIDROCARBUROS,
ENERGIA Y MINERIA

Total de la dependencia		11.248.380
-------------------------	--	------------

JURISDICCION 17

POLITICAS PRESUPUESTARIAS

2005

ES COPIA

OBJETIVOS

USO Y BENEFICIO RACIONAL
DE LA ENERGIA

- PROGRAMAS DE EXPLOTACION SUSTENTABLE DE RECURSOS NO RENOVABLES
- RELACIONES ENTRE LA PCIA. Y LA SECRETARIA DE ENERGIA DE LA NACION Y CON LA ORGANIZACION FEDERAL DE PROVINCIAS PRODUCTORAS DE HIDROCARBUROS
- RELACIONES ENTRE LA ADMINISTRACION PUBLICA Y LAS EMPRESAS PRIVADAS
- ESTUDIOS QUE PERMITAN UNA POLITICA INDUSTRIAL PARA EL SECTOR

ENERGIA ELECTRICA

- AMPLIAR LA OFERTA DE ENERGIA
- ADECUAR LAS TARIFAS PARA LAS INDUSTRIAS
- GENERAR CONFIABILIDAD EN LOS SISTEMAS
- INCREMENTAR LA CONTRATACION DE MANO DE OBRA LOCAL
- VERIFICAR FACTIBILIDAD TECNICA PARA DESARROLLAR ENERGIAS ALTERNATIVAS
- ATENCION DE CASOS SOCIALES

HIDROCARBUROS

- IMPLEMENTAR LA LEY PROVINCIAL DE HIDROCARBUROS PARA EJERCER DOMINIO TOTAL SOBRE LA JURISDICCION
- LOGRAR REDIRECCIONAR LOS RECURSOS QUE COBRA NACION A FAVOR DE LA PROVINCIA
- PROMOVER LA RADICACION DE EMPRESAS PARA LA INDUSTRIALIZACION DE HIDROCARBUROS
- ESTABLECER REGIMEN DE APLICACIÓN DE MULTAS
- ADMINISTRAR CONTRATOS DE CONCESIONES
- COLABORAR CON LA DGR EN EL CONTROL DE LA EVASION
- ASEGURAR LA CORRECTA LIQUIDACION DE LAS REGALIAS HIDROCARBURIFERAS
- FISCALIZAR LAS LIQUIDACIONES DEL SUBSIDIO DE GAS NATURAL Y ENVASADO

MINERIA

- INTENSIFICAR EL DESARROLLO DEL CONOCIMIENTO DEL SECTOR MINERO
- BRINDAR ASISTENCIA TECNICA A PROYECTOS DE INVERSION PARA EL SECTOR
- FISCALIZAR TODAS LA AREAS CON PERMISOS DE EXPLOTACION VIGENTES
- PROMOCION Y REGISTRO DE INVERSIONES EXTRANJERAS
- RECONVERSION COMPETITIVA
- PROTECCION DEL MEDIO AMBIENTE
- INCENTIVAR ACTIVIDADES EXPLORATORIAS

Unidades Ejecutoras

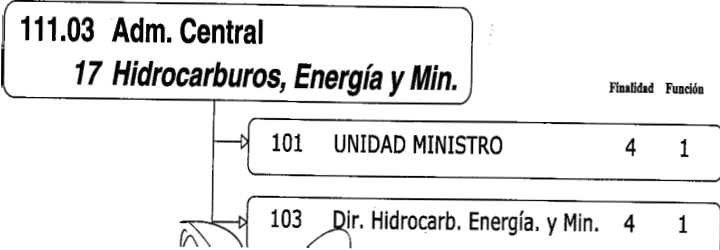

Adm. Central

Ministerio: Hidrocarburos, Energía y Minería

Cod. Dep.	Dependencia
101	Unidad Ministro

1	GAS.EN PERSONAL	11	481.600
2	BIENES DE CONS.	11	36.044
3	SERV. NO PERS.	11	146.400
4	BIENES DE USO	11	36.737
Total de la dependencia			700.781

Adm. Central

Ministerio: Hidrocarburos, Energía y Minería

Cod. Dep.	Dependencia
103	Dir. Hidr. Energ. Y Min.

1	GAS.EN PERSONAL	11	101.126
2	BIENES DE CONS.	11	48.000
3	SERV. NO PERS.	11	194.400
4	BIENES DE USO	11	135.000
Total de la dependencia			478.526

SECRETARIA DE REPRESENTACION
OFICIAL DEL GOBIERNO EN LA CIUDAD
DE BUENOS AIRES

JURISDICCION 18

POLITICAS PRESUPUESTARIAS

2005

OBJETIVOS

POLITICA INSTITUCIONAL

- PRESTAR SERVICIOS A LA COMUNIDAD FUEGUINA
- PRESTAR ASISTENCIA Y COLABORACION A OTROS MINISTERIOS

EMBAJADA DE LA PROVINCIA

PROYECCION DE IMAGEN DE LA PROVINCIA

ACCIONES

- ASISTENCIA AL GOBERNADOR Y OTRAS AUTORIDADES EN LA CIUDAD
- ASISTENCIA EN CASOS DE DERIVACIONES MEDICAS Y PROBLEMAS SOCIALES
- ASISTENCIA A ESTUDIANTES FUEGUINOS RADICADOS EN BS.AS. Y EN OTRAS CIUDADES
- PROGRAMA PROVINCIAL DE PREVENCION "EL JOVEN MIGRANTE"
- APERTURA DE LA CASA JOVEN EN BS AS
- COLABORACION CON EL MINISTERIO DE ECONOMIA Y DE LA PRODUCCION EN LA OBTENCION DE RECURSOS FINANCIEROS Y EN LA PROMOCION DE INVERSIONES
- PARTICIPACION CONJUNTA CON LOS MINISTERIOS DE ECONOMIA Y DE LA PRODUCCION EN LA COMISION NACIONAL CREADA EN EL AMBITO DE LA SECRETARIA DE INDUSTRIA DE LA NACION

Unidades Ejecutoras

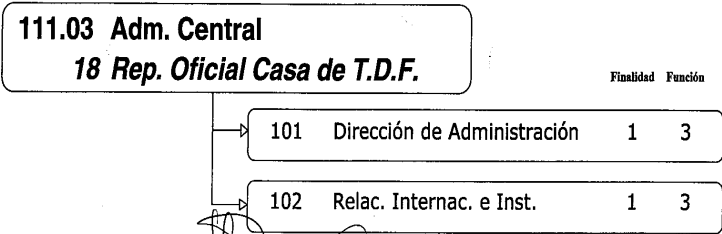

Adm. Central

Ministerio: Representación Oficial en Casa d

Cod. Dep.	Dependencia
101	Dirección de Administración

1	GAS.EN PERSONAL	11	752.827
2	BIENES DE CONS.	11	13.718
3	SERV. NO PERS.	11	211.200
4	BIENES DE USO	11	22.500
Total de la dependencia			1.000.245

Adm. Central

Ministerio: Representación Oficial en Casa d

Cod. Dep.	Dependencia
102	Subsec. Rel. Int. e Inst.

1	GAS.EN PERSONAL	11	881.563
2	BIENES DE CONS.	11	2.880
3	SERV. NO PERS.	11	28.800
4	BIENES DE USO	11	2.250
Total de la dependencia			915.493

MINISTERIO DE LA PRODUCCION

JURISDICCION 19

POLITICAS PRESUPUESTARIAS

2005

MISION

AUMENTAR LA COMPETITIVIDAD Y DESARROLLO DE LAS UNIDADES PRODUCTIVAS DE LA PROVINCIA

OPTIMIZACION DE RECURSOS

ACCIONES

- EJECUTAR PROGRAMAS DE ASISTENCIA CREDITICIA
- CAPTAR INVERSIONES DE BIENES DE CAPITAL Y FONDOS PRESTABLES
- GESTIONAR SUBSIDIOS ANTE ORGANISMOS NACIONALES E INTERNACIONALES
- GESTIONAR CREDITOS DE ORDEN PUBLICO, PRIVADO, NACIONAL O INTERNACIONAL
- PROMOVER INSERCIÓN DE PRODUCTOS LOCALES EN EL EXTERIOR
- FOMENTAR LA PRODUCCION INDUSTRIAL Y LA EXPLOTACION DE RECURSOS
- ADMINISTRAR FONDOS DE PROGRAMAS NACIONALES E INTERNACIONALES

ACCIONES

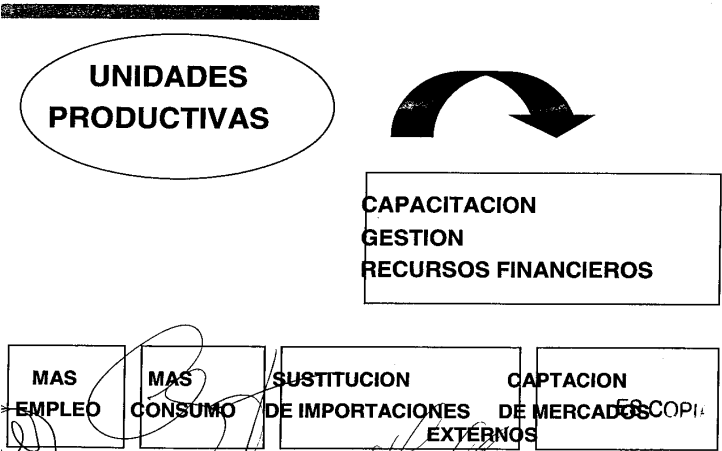

SUBSECRETARIA DE LA PRODUCCION 19 106

RECONVERSION DE INDUSTRIAS Y ACTIVIDADES DEPRIMIDAS

OPTIMIZACION DE RECURSOS NATURALES EN PROCESOS PRODUCTIVOS

ASISTENCIA A LAS UNIDADES PRODUCTIVAS, CAPACITACION Y ACCESO AL CREDITO

ACCIONES

- LEY DE PROMOCION DE MICROEMPRESARIOS Y PEQUEÑAS Y MEDIANAS EMPRESAS
- FORTALECIMIENTO DE LA PRODUCCION LOCAL
- CAPACITACION TECNICA
- PLAN DE CAPACITACION CON SALIDA LABORAL
- FACILITAR EL ACCESO AL CREDITO, COLABORAR EN LA EJECUCION DE PROYECTOS
- FACILITAR LOS MEDIOS PARA EXPONER EN FERIAS Y EVENTOS PRODUCTOS FUEGUINOS

PLAN CRECE JOVEN

PLAN CRECE PYMES

PLAN CRECE FAMILIA

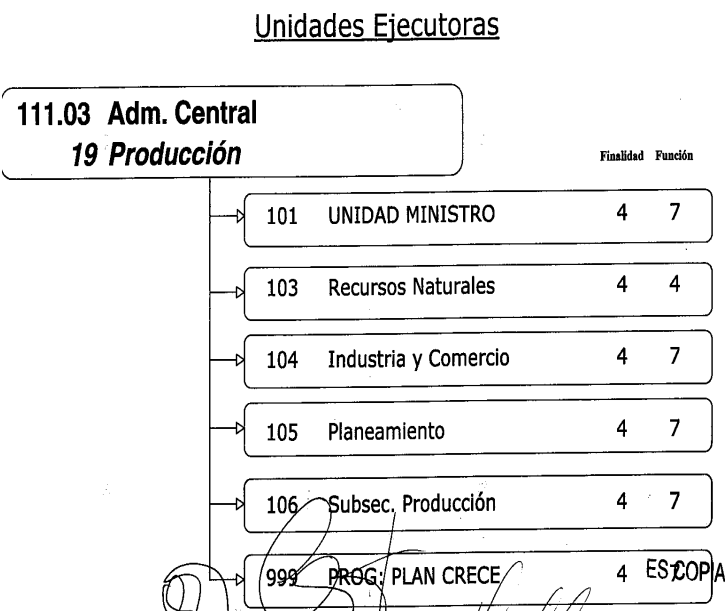

Adm. Central

Ministerio: Producción

Cod. Dep.	Dependencia
101	Unidad Ministro

1	GAS.EN PERSONAL	11	385.644
2	BIENES DE CONS.	11	48.000
3	SERV. NO PERS.	11	288.000
4	BIENES DE USO	11	37.500
Total de la dependencia			759.144

Adm. Central

Ministerio: Producción

Cod. Dep.	Dependencia
103	Recursos Naturales

1	GAS.EN PERSONAL	11	1.811.308
2	BIENES DE CONS.	11	96.000
3	SERV. NO PERS.	11	279.600
4	BIENES DE USO	11	26.250
Total de la dependencia			2.213.158

Adm. Central

Ministerio: Producción

Cod. Dep.	Dependencia
104	Industria y Comercio

1	GAS.EN PERSONAL	11	695.741
2	BIENES DE CONS.	11	19.200
3	SERV. NO PERS.	11	105.600
4	BIENES DE USO	11	9.000
Total de la dependencia			829.541

Adm. Central

Ministerio: Producción

Cod. Dep.	Dependencia
105	Planeamiento

1	GAS.EN PERSONAL	11	2.555.804
2	BIENES DE CONS.	11	38.400
3	SERV. NO PERS.	11	220.800
4	BIENES DE USO	11	15.000
Total de la dependencia			2.830.004

Adm. Central

Ministerio: Producción

Cod. Dep.	Dependencia
106	Subsec. de la Producción

1	GAS.EN PERSONAL	11	95.257
2	BIENES DE CONS.	11	1.600
3	SERV. NO PERS.	11	48.000
4	BIENES DE USO	11	9.643
Total de la dependencia			154.500

Adm. Central

Ministerio: Producción

Cod. Dep.	Dependencia
999	Programa

6	ACTIV. FINANC.	Específica	853.119
6	ACTIV. FINANC.	Específica	1.000.000
6	ACTIV. FINANC.	Específica	10.000.000
Total de la dependencia			11.853.119

MINISTERIO DE SALUD

JURISDICCION 20

POLITICAS PRESUPUESTARIAS

2005

OBJETIVOS

MEJORAMIENTO DE SISTEMAS INFORMATICOS

MEJOR ATENCION AL PUBLICO

MEJORAMIENTO DEL SISTEMA DE ADMINISTRACION FINANCIERA

MAYOR EFICIENCIA EN LA GESTION DE SALUD

MEJORAMIENTO EN LA RECAUDACION PROPIA

MAS INSUMOS MAS ELEMENTOS TECNICOS

CONVENIOS CON PRESTADORES DE SERVICIOS Y PROVEEDORES

MEJORAMIENTO DEL SISTEMA DE COMPRAS

ACCIONES

- DAR CUMPLIMIENTO AL PROGRAMA NACIONAL DE ESTADISTICA DE LA SALUD
- MAS EQUIPAMIENTO
- MAS CAPACITACION
- MAS CALIDAD EN ATENCION AL PUBLICO
- PROGRAMA DE ERRADICACION Y CONTROL DE ENFERMEDADES TRANSMISIBLES
- NUEVO SISTEMA DE TURNOS
- CAMPAÑA DE HIGIENE MATERNO INFANTIL
- REUBICACION DE LA GUARDIA MEDICA DEL HOSPITAL REGIONAL DE USHUAIA
- CONSTRUCCION DE HOSPITAL DE DIA PARA PERSONAS CON ENFERMEDADES PSIQUIATRICAS
- AMPLIACION DEL HRU
- AMPLIACION DEL HRRG
- REFACCION DEL CENTRO ASISTENCIAL DE TOLHUIN
- MEJORAMIENTO DE CENTROS ASISTENCIALES EXISTENTES
- POLITICA DE DERIVACIONES MAS AGIL
- ATENCION DE CASOS SOCIALES
- GUARDIA DE VIGILIA PERMANENTE

Unidades Ejecutoras

111.03 Adm. Central
20 Salud

Finalidad Función

101	UNIDAD MINISTRO	3	1
102	Dirección de Administración	3	1
103	Prev. y Asistencia de Adicciones	3	1
104	Hosp. Reg. Ushuaia	3	1
105	Hosp. Reg. Río Grande	3	1
106	Planeamiento en Salud	3	ES COP

107 Subsec. Salud Pública 3 1

Adm. Central
Ministerio: Salud

Cod. Dep. Dependencia
101 Unidad Ministro

1	GAS.EN PERSONAL	11	1.647.863
2	BIENES DE CONS.	11	19.240
3	SERV. NO PERS.	11	140.173
4	BIENES DE USO	11	37.425
Total de la dependencia			1.844.701

Adm. Central
Ministerio: Salud

Cod. Dep. Dependencia
102 Dirección de Administración

1	GAS.EN PERSONAL	11	1.866.461
2	BIENES DE CONS.	11	96.751
3	SERV. NO PERS.	11	226.792
4	BIENES DE USO	11	48.099
Total de la dependencia			2.238.103

Adm. Central
Ministerio: Salud

Cod. Dep. Dependencia
103 Prev. Y Asist. Adicciones

1	GAS.EN PERSONAL	11	396.749
2	BIENES DE CONS.	11	36.406
3	SERV. NO PERS.	11	78.225
4	BIENES DE USO	11	28.066
Total de la dependencia			539.446

Adm. Central
Ministerio: Salud

Cod. Dep. Dependencia
104 Hospital Ushuaia

1	GAS.EN PERSONAL	11	20.558.821
2	BIENES DE CONS.	11	298.704
2	BIENES DE CONS.	Específica	4.171.542
3	SERV. NO PERS.	11	1.444.613
4	BIENES DE USO	11	1.344.806
Total de la dependencia			27.818.486

Adm. Central
Ministerio: Salud

Cod. Dep. Dependencia
105 Hospital Río Grande

1	GAS.EN PERSONAL	11	20.487.906
2	BIENES DE CONS.	Específica	4.265.000
2	BIENES DE CONS.	11	810.452
3	SERV. NO PERS.	11	1.300.613
4	BIENES DE USO	11	1.496.889
Total de la dependencia			28.360.860

SISTEMA HOSPITALARIO

PRESUPUESTO 2005
HOSPITAL REGIONAL USHUAIA

POLITICAS PRESUPUESTARIAS
2005
H.R.U. OBJETIVOS:

- Reubicación físicamente el sector de guardia medica del Hospital debido a la alta concentración de público y ausencia de espacio para la operación de ambulancias y traslados, logrando descomprimir el área y mejorar las prestaciones como condiciones laborales del personal .
- Ampliación del Hospital Regional Ushuaia remodelando sus instalaciones y dotándolo de una mejor distribución de los espacios físicos.
- Implementación un sistema informático para todos los circuitos administrativos del Ministerio de Salud y de los servicios que brindan los Hospitales a efectos de ofrecer un mejor beneficio a la comunidad.
- Reorganizarán las áreas administrativas contables de los Hospitales, para lograr un mejor control en las finanzas y una mayor eficiencia y transparencia de gestión de Salud.
- Mejoras en el sistema de recaudación hospitalaria para volcar esta hacia la comunidad en insumos y elementos técnicos.
- Mejora en la recolección de registros médicos e información estadística requerida por el programa Nacional de Estadística de la Salud.
- Desarrollo de un moderno sistema de turnos con el fin de mejorar la programación de las consultas y así evitar los trastornos de espera e incertidumbre.
- Dictado de cursos de capacitación al personal (médicos, licenciados, técnicos, administrativos y personal de mantenimiento).

H.R.U. INVERSION EN
OBRAS:

- Ampliación Hospital Regional Ushuaia
- Terminación Centro de Salud Nº 5
- Terminación Centro de Salud Nº 6
- Construcción Sala de Hemoterapia
- Hospital de día – Salud mental
- Consultorios Externos

H.R.U. INVERSION EN EQUIPAMIENTO

- Adq. Cuatro Autoclave
- Adq. Esterra
- Adq. Dos Respiradores
- Adq. Analizador Multifacético
Parámetros Vitales
- Adq. Monitores Terapia de Adultos

HOSPITAL REGIONAL RIO GRANDE

POLITICAS PRESUPUESTARIAS 2005

H.R.R.G. OBJETIVOS:

- Finalización de las obras del Hospital Regional Río Grande tantas veces postergadas de manera de completar sus instalaciones y lograr un hospital moderno y eficiente. Implementación un sistema informático para todos los circuitos administrativos del Ministerio de Salud y de los servicios que brindan los Hospitales a efectos de ofrecer un mejor beneficio a la comunidad.
- Reorganizarán las áreas administrativas contables de los Hospitales, para lograr un mejor control en las finanzas y una mayor eficiencia y transparencia de gestión de Salud.
- Mejoras en el sistema de recaudación hospitalaria para volcar esta hacia la comunidad en insumos y elementos técnicos.
- Mejora en la recolección de registros médicos e información estadística requerida por el programa Nacional de Estadística de la Salud.
- Desarrollo de un moderno sistema de turnos con el fin de mejorar la programación de las consultas y así evitar los trastornos de espera e incertidumbre.
- Dictado de cursos de capacitación al personal (médicos, licenciados, técnicos, administrativos y personal de mantenimiento).

ES COPIA

H.R.R.G. INVERSION EN OBRAS:

- Terminación Hospital Regional Río Grande
- Equipamiento de alta complejidad
- Construcción Centro de Salud N° 4
- Construcción Centro de Salud N° 3
- Construcción Centro de Salud N° 2
- Construcción Centro de Salud N° 1
- Puerto Sanitario
- Granja terapéutica - Tolhuin

ES

H.R.R.G. INVERSION EN EQUIPAMIENTO

- Adq. Monitores Terapia Adultos
- Adq. Autoclave
- Adq. Respiradores
- Adq. Camas

Adm. Central

Ministerio: Salud

Cod. Dep.	Dependencia
106	Planeamiento en Salud

1	GAS.EN PERSONAL	11	298.857
2	BIENES DE CONS.	11	159.539
3	SERV. NO PERS.	11	62.414
4	BIENES DE USO	11	4.721
Total de la dependencia			525.531

Adm. Central

Ministerio: Salud

Cod. Dep.	Dependencia
107	Salud Pública

1	GAS.EN PERSONAL	11	196.273
2	BIENES DE CONS.	11	10.750
3	SERV. NO PERS.	11	36.310
4	BIENES DE USO	11	5.344
5	TRANSFERENCIAS	11	2.629.062
Total de la dependencia			2.877.739

MINISTERIO DE DESARROLLO SOCIAL

JURISDICCION 21

POLITICAS PRESUPUESTARIAS

2005

OBJETIVOS



SECTORES SOCIALES
VULNERABLES

NECESIDADES
DE LA POBLACION
EN RIESGO SOCIAL

MEJORAMIENTO DE LA CALIDAD DE VIDA

ES COPIA

PLAN NACIONAL DE DESARROLLO SOCIAL Y
ECONOMIA SOCIAL



IMPULSAR EL DESARROLLO LOCAL

RECONVERSION
MICROPRODUCTIVA

ES COPIA

METAS Y OBJETIVOS 2005



- Asistencia directa a familias y menores en riesgo.
- Asistencia a madres solas con hijos a cargo.
- Asistencia a las personas de la tercera edad.
- Asistencia a las personas con discapacidad.
- Asistencia social y Alimentaria a niños.
- Planes Sociales.
- Pensiones Sociales.
- Subsidio a los Cuerpos de Bomberos Voluntarios de la Provincia.
- Subsidio de Gas Envasado.
- Módulos Alimentarios.
- Asistencia Alimentaria y copa de leche para los establecimientos educativos.
- Internación de menores fuera de la provincia por disposición judicial.

ES COPIA

Unidades Ejecutoras

111.03 Adm. Central
21 Desarrollo Social

Finalidad Función

101 UNIDAD MINISTRO

3

2

102 Dirección de Administración

3

2

Adm. Central

Ministerio: Desarrollo Social

Cod. Dep. Dependencia
101 Unidad Ministro

1	GAS.EN PERSONAL	11	7.144.375
2	BIENES DE CONS.	11	109.073
3	SERV. NO PERS.	11	140.767
4	BIENES DE USO	11	17.920
Total de la dependencia			7.412.135

Adm. Central

Ministerio: Desarrollo Social

Cod. Dep. Dependencia
102 Dirección de Administración

1	GAS.EN PERSONAL	11	6.133.197
2	BIENES DE CONS.	11	124.668
3	SERV. NO PERS.	11	184.654
4	BIENES DE USO	11	90.516
5	TRANSFERENCIAS	Específica	3.500.000
5	TRANSFERENCIAS	11	20.831.861
Total de la dependencia			50.864.896

SECRETARIA GENERAL DE GOBIERNO



JURISDICCION 22

POLITICAS PRESUPUESTARIAS

2005

ES COPIA

OBJETIVOS

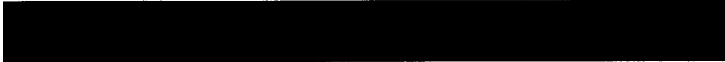

COORDINAR RELACIONES
ENTRE LAS JURISDICCIONES

APOYO ADMINISTRATIVO
AL GABINETE

PERFECCIONAMIENTO DE LA GESTION Y
ORGANIZACIÓN DE LA ADMINISTRACION CENTRAL



+ EFICIENCIA EN PROCEDIMIENTOS
+ EFICACIA EN EL LOGRO DE OBJETIVOS

ES COPIA

ACCIONES



- ASISTENCIA A LA ADMINISTRACION DEL PODER EJECUTIVO
- CONTROL DE MESA DE ENTRADAS Y ARCHIVO GENERAL
- GESTION DE RECURSOS HUMANOS
- PARTICIPACION EN ASESORIA LETRADA Y ESCRIBANIA GENERAL DE GOBIERNO
- PROMOCION, CAPACITACION Y CONTROL DEL PERSONAL
- INTERVENIR EN EL ANALISIS DE POLITICA SALARIAL DEL SECTOR PUBLICO
- ELABORAR E INTERPRETAR REGIMENES ESTATUTARIOS Y ESCALAFONARIOS
- RECEPTAR QUEJAS Y SUGERENCIAS DE USUARIOS
- DIRIGIR SERVICIO DE MAYORDOMIA, INTENDENCIA, GUARDIA Y CUSTODIA DE CASA DE GOBIERNO
- INTERVENIR EN LOS ACTOS JURIDICOS DEL ESTADO
- ORGANIZAR SERVICIOS DE LIMPIEZA Y MANTENIMIENTO DE EDIFICIOS PUBLICOS
- PROGRAMAR Y EJECUTAR ACTOS PROTOCOLARES Y DE CEREMONIAL
- COORDINAR AGENDA DE EVENTOS
- COORDINAR ACTOS DE REPRESENTACION DEL SR. GOBERNADOR

LU 87 TV CANAL 11 USHUAIA



- NUEVO EQUIPAMIENTO
- EDICION OFF LINE
- REESTRUCTURACION DEL DEPARTAMENTO DE NOTICIAS
- IMPULSO A LA PRODUCCION LOCAL
- NUEVOS INGRESOS POR PUBLICIDAD
- INVERSION EN ESTUDIO PRINCIPAL

FINES



OBJETIVOS

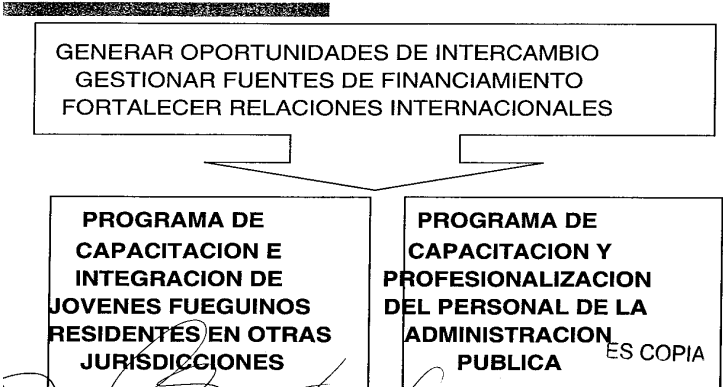

ACCIONES



- IMPLEMENTAR Y COORDINAR LOS PROGRAMAS
- CAPACITAR, PROFESIONALIZAR Y UBICAR A PERSONAS ASISTIDAS POR PLANES SOCIALES
- ASEGURAR EL MAYOR GRADO DE EFICACIA EN LA ADMINISTRACION PUBLICA
- DIFUNDIR EL POTENCIAL TURISTICO, COMERCIAL E INDUSTRIAL
- ESTABLECER VINCULOS CON EMBAJADAS, UNIVERSIDADES, CAMARAS DE COMERCIO, ETC.

LU 88 TV CANAL 13 RIO GRANDE



- NUEVO EQUIPAMIENTO
- NUEVO SERVICIO DE NOTICIAS
- INCORPORACION DE COLUMNISTAS AD HONOREM PARA TELEPLATEA
- LINEAS TELEFONICAS ABIERTAS
- CORTOS DE ACTIVIDADES ARTISTICAS Y CULTURALES
- RACIONALIZACION DE LA PLANTA
- COBERTURA NACIONAL DE NOTICIAS

SECRETARIA DE MEDIOS E INFORMACION PUBLICA



OBJETIVOS

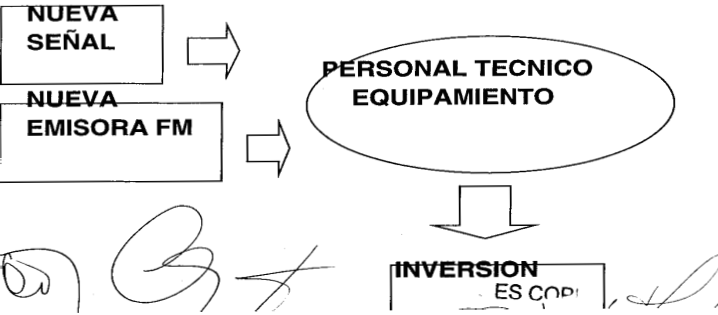

Unidades Ejecutoras

111.03 Adm. Central		22 Secretaría Gral. de Gobierno		Finalidad	Función
101	UNIDAD SEC.GRAL	1	3		
102	Dirección de Administración	1	3		
103	Subsec. Gral. Y de Servicios	1	3		
104	Boletín Oficial	1	3		
105	Mantenimiento y Servicios	3	9		
107	Intendencia	1	3		
108	Recursos Humanos	1	3		
109	Escribanía General	1	3		
110	Canal 11 Ushuaia	1	3		
111	Canal 13 Río Grande	1	3		
112	Medios e Información Pública	1	3		
113	Ceremonial y Protocolo	1	3		
999	PROG: CAP. Y PROF. EMPL.	1	3		

Adm. Central

Ministerio: Secretaría General de Gobierno

Cod. Dep.	Dependencia		
101	Unidad Secretaría		
1	GAS.EN PERSONAL	11	1.535.813
2	BIENES DE CONS.	11	8.160
3	SERV. NO PERS.	11	216.716
4	BIENES DE USO	11	1.313
Total de la dependencia			1.762.002

Adm. Central

Ministerio: Secretaría General de Gobierno

Cod. Dep.	Dependencia		
102	Dirección de Administración		
1	GAS.EN PERSONAL	11	310.426
2	BIENES DE CONS.	11	33.271
3	SERV. NO PERS.	11	228.000
4	BIENES DE USO	11	56.091
Total de la dependencia			627.788

Adm. Central

Ministerio: Secretaría General de Gobierno

Cod. Dep.	Dependencia
103	Sub. Gral. Y de servicios

1	GAS.EN PERSONAL	11	984.317
2	BIENES DE CONS.	11	11.162
3	SERV. NO PERS.	11	497.136
Total de la dependencia			1.492.615

Adm. Central

Ministerio: Secretaría General de Gobierno

Cod. Dep.	Dependencia
104	Boletín Oficial

1	GAS.EN PERSONAL	11	639.019
2	BIENES DE CONS.	11	8.640
3	SERV. NO PERS.	11	8.640
4	BIENES DE USO	11	301.125
Total de la dependencia			957.424

Adm. Central

Ministerio: Secretaría General de Gobierno

Cod. Dep.	Dependencia
105	Mantenimiento y Servicios

2	BIENES DE CONS.	11	9.600
3	SERV. NO PERS.	11	307.200
4	BIENES DE USO	11	1.500
Total de la dependencia			318.300

Adm. Central

Ministerio: Secretaría General de Gobierno

Cod. Dep.	Dependencia
107	Intendencia

1	GAS.EN PERSONAL	11	547.839
2	BIENES DE CONS.	11	14.400
3	SERV. NO PERS.	11	1.004.812
Total de la dependencia			1.567.051

Adm. Central

Ministerio: Secretaría General de Gobierno

Cod. Dep.	Dependencia
108	Recursos Humanos

1	GAS.EN PERSONAL	11	1.298.464
2	BIENES DE CONS.	11	6.720
3	SERV. NO PERS.	11	21.120
Total de la dependencia			1.326.304

Adm. Central

Ministerio: Secretaría General de Gobierno

Cod. Dep.	Dependencia
109	Escribanía General

1	GAS.EN PERSONAL	11	224.341
2	BIENES DE CONS.	11	2.880
3	SERV. NO PERS.	11	8.160
Total de la dependencia			235.381

Adm. Central

Ministerio: Secretaría General de Gobierno

Cod. Dep.	Dependencia
110	Canal 11

1	GAS.EN PERSONAL	11	2.411.677
2	BIENES DE CONS.	11	38.900
3	SERV. NO PERS.	11	653.674
3	SERV. NO PERS.	Específica	200.000
4	BIENES DE USO	11	26.250
Total de la dependencia			3.330.501

Adm. Central

Ministerio: Secretaría General de Gobierno

Cod. Dep.	Dependencia
111	Canal 13

1	GAS.EN PERSONAL	11	1.916.979
2	BIENES DE CONS.	11	38.967
3	SERV. NO PERS.	11	379.114
3	SERV. NO PERS.	Específica	200.000
4	BIENES DE USO	11	26.250
Total de la dependencia			2.561.310

Adm. Central

Ministerio: Secretaría General de Gobierno

Cod. Dep.	Dependencia
112	Medios e Información Pública

1	GAS.EN PERSONAL	11	762.387
2	BIENES DE CONS.	11	37.008
3	SERV. NO PERS.	11	223.088
4	BIENES DE USO	11	188.039
Total de la dependencia			1.210.522

Adm. Central

Ministerio: Secretaría General de Gobierno

Cod. Dep.	Dependencia
113	Ceremonial y Protocolo

1	GAS.EN PERSONAL	11	137.313
2	BIENES DE CONS.	11	76.800
3	SERV. NO PERS.	11	172.800
Total de la dependencia			386.913

Adm. Central

Ministerio: Secretaría General de Gobierno

Cod. Dep.	Dependencia
999	Programa

2	BIENES DE CONS.	11	12.724
3	SERV. NO PERS.	11	232.852
5	TRANSFERENCIAS	11	183.744
Total de la dependencia			429.320

MINISTERIO DE JUVENTUD Y DEPORTES

JURISDICCION 23

POLITICAS PRESUPUESTARIAS

2005

OBJETIVOS

JOVENES
FUEGUINOS

DEPORTE

VERDADEROS
PROTAGONISTAS
DE LA GESTION
DE GOBIERNO

HERRAMIENTA
FORMADORA
DE NORMAS
SOCIALES

ES COPIA

ACCIONES

- PROGRAMA DE DEPORTE PROVINCIAL (PRO.DE.PO)
- GENERACION DE ESPACIOS DE DISCUSIÓN SOCIAL DE LA PROBLEMÁTICA JUVENIL
- CREACION DE PROGRAMAS PARA SATISFACER LAS NECESIDADES DE LA JUVENTUD
- GENERACION DE ACTIVIDADES QUE POSIBILITEN LA PLENA EXPRESION JUVENIL (ARTE, CULTURA, EDUCACION, EMPLEO)
- POTENCIAR ACTIVIDADES DEPORTIVAS E INTERCAMBIO REGIONAL Y NACIONAL
- TENDER A LA SUPERACION PROFESIONAL DE ATLETAS FUEGUINOS

ES COPIA

Unidades Ejecutoras

111.03 Adm. Central
23 Juventud y Deportes

Finalidad Función

101 UNIDAD MINISTRO 3 4

102 SUBSEC.DEPORTES 3 4

103 Unidad Coord. Juventud 3 4

Adm. Central

Ministerio: Juventud y Deportes

Cod. Dep.	Dependencia
101	Unidad Ministro

1	GAS.EN PERSONAL	11	489.323
2	BIENES DE CONS.	11	38.400
3	SERV. NO PERS.	11	48.000
4	BIENES DE USO	11	15.000
Total de la dependencia			590.723

Adm. Central

Ministerio: Juventud y Deportes

Cod. Dep.	Dependencia
102	Subsec. De Deportes

1	GAS.EN PERSONAL	11	3.017.795
2	BIENES DE CONS.	11	288.000
3	SERV. NO PERS.	11	978.000
5	TRANSFERENCIAS	11	96.000
Total de la dependencia			4.379.795

Adm. Central

Ministerio: Juventud y Deportes

Cod. Dep.	Dependencia
103	Coordinación de la Juventud

1	GAS.EN PERSONAL	11	678.200
2	BIENES DE CONS.	11	48.000
3	SERV. NO PERS.	11	201.600
4	BIENES DE USO	11	7.500
5	TRANSFERENCIAS	11	96.000
Total de la dependencia			1.031.300

SECRETARIA LEGAL Y TECNICA

JURISDICCION 24

POLITICAS PRESUPUESTARIAS

2005

Unidades Ejecutoras

111.03 Adm. Central

24 Secretaría Legal y Técnica

Finalidad Función

101 Dirección de Administración17

Adm. Central

Ministerio: Secretaría Legal y Técnica

Cod. Dep.	Dependencia
101	Diracción de Administración

1	GAS.EN PERSONAL	11	1.351.011
2	BIENES DE CONS.	11	70.400
3	SERV. NO PERS.	11	517.263
4	BIENES DE USO	11	47.500
Total de la dependencia			1.986.174

SECRETARIA DE RELACIONES INSTITUCIONALES Y CON LA COMUNIDAD

JURISDICCION 25

POLITICAS PRESUPUESTARIAS 2005

OBJETIVOS

COMUNIDAD

ORGANIZACIONES

RELACIONES CON EL PODER EJECUTIVO

GRUPOS SOCIALES

INSTITUCIONES

ACCIONES

ACCIONES EN POST DE LA INTEGRACION DEL GOBIERNO PROVINCIAL CON LA COMUNIDAD

COORDINAR Y ENLAZAR RELACIONES DEL ECUTIVO CON LOS DISTINTOS COMPONENTES LA SOCIEDAD

GENERAR POLITICAS DE INTEGRACION NTENCION Y REGENERACION DE LAZOS ITUCIONALES CON LOS DISTINTOS GRUPOS

GENERAR ESPACIOS DE DISCUSIÓN DE LA OBLEMATICA SOCIAL

Unidades Ejecutoras

111.03 Adm. Central

25 Relaciones Institucionales

Finalidad Función

105 Dirección de Administración35

Adm. Central

Ministerio: Relaciones Institucionales

Cod. Dep.	Dependencia
101	Dirección de Administración

1	GAS.EN PERSONAL	11	525.053
Total de la dependencia			525.053

SECRETARIA DE RELACIONES INTERNACIONALES Y PROGRAMAS ESPECIALES

JURISDICCION 26

POLITICAS PRESUPUESTARIAS 2005

FINES

CONSULADOS

UNIVERSIDADES

RELACIONES

EMBAJADAS

ORGANISMOS INTERNACIONALES

OBJETIVOS

GENERAR OPORTUNIDADES DE INTERCAMBIO

GESTIONAR FUENTES DE FINANCIAMIENTO

FORTALECER RELACIONES INTERNACIONALES

PROGRAMA DE CAPACITACION E INTEGRACION DE JOVENES FUEGUINOS RESIDENTES EN OTRAS JURISDICCIONES

PROGRAMA DE CAPACITACION Y PROFESIONALIZACION DEL PERSONAL DE LA ADMINISTRACION PUBLICA

ACCIONES

- IMPLEMENTAR Y COORDINAR LOS PROGRAMAS
- CAPACITAR, PROFESIONALIZAR Y UBICAR A PERSONAS ASISTIDAS POR PLANES SOCIALES
- ASEGURAR EL MAYOR GRADO DE EFICACIA EN LA ADMINISTRACION PUBLICA
- DIFUNDIR EL POTENCIAL TURISTICO, COMERCIAL E INDUSTRIAL
- ESTABLECER VINCULOS CON EMBAJADAS, UNIVERSIDADES, CAMARAS DE COMERCIO, ETC.

Unidades Ejecutoras

111.03 Adm. Central
26 Relac. Int. y Prog. Especiales

		Finalidad	Función
106	Dirección de Administración	1	4
998	PROG: CAP.E INTEG. JOV.	3	4
999	PROG: CAP. EMPLEADO PUB.	3	5

Adm. Central

Ministerio: Relaciones Internacionales y PE

Cod. Dep.	Dependencia
101	Dirección de Administración

1	GAS.EN PERSONAL	11	151.663
2	BIENES DE CONS.	11	9.600
3	SERV. NO PERS.	11	48.000
4	BIENES DE USO	11	60.000
5	TRANSFERENCIAS	11	9.600
Total de la dependencia			278.863

Adm. Central

Ministerio: Relaciones Internacionales y PE

Cod. Dep.	Dependencia
999	Programa

2	BIENES DE CONS.	11	33.600
2	BIENES DE CONS.	11	28.800
3	SERV. NO PERS.	11	110.400
3	SERV. NO PERS.	11	96.000
4	BIENES DE USO	11	33.750
5	TRANSFERENCIAS	11	288.000
5	TRANSFERENCIAS	11	340.800
Total de la dependencia			931.350

TRIBUNAL DE CUENTAS

JURISDICCION 40

POLITICAS PRESUPUESTARIAS

2005

ES COPIA

Adm. Central

Organismo:Trib. de Cuentas

1	GAS.EN PERSONAL	11	3.870.884
2	BIENES DE CONS.	11	30.500
3	SERV. NO PERS.	11	264.000
4	BIENES DE USO	11	1.360.000
5	TRANSFERENCIAS	11	4.000
Total de la dependencia			5.529.384

FISCALIA DE ESTADO

JURISDICCION 50

POLITICAS PRESUPUESTARIAS

2005

Adm. Central

Organismo:Fiscalia

1	GAS.EN PERSONAL	11	1.514.797
2	BIENES DE CONS.	11	20.000
3	SERV. NO PERS.	11	120.000
4	BIENES DE USO	11	60.000
Total de la dependencia			1.714.797

OBLIGACIONES A CARGO DEL TESORO

JURISDICCION 91

POLITICAS PRESUPUESTARIAS

2005

Adm. Central
Ministerio: Oblicaciones del Tesoro

Cod. Dep.	Dependencia	
0	Oblig. Del Tesoro	

1	GAS.EN PERSONAL	11	4.800.000
12	GASTOS FIGURATIV	11	1.382.542
12	GASTOS FIGURATIV	11	7.500.000
13	INC. OT. ACTIVOS FI	11	11.285.784
14	FONDO ANTICICLIC	11	5.000.000
2	BIENES DE CONS.	11	1.920.000
3	SERV. NO PERS.	11	2.880.000
5	TRANSFERENCIAS	11	ES COPIA 30.181.385
7	PAGO DEUDAS	11	60.041.361
Total de la dependencia			233.691.072

METAS Y OBJETIVOS 2005

JERARQUIZACION
DEL PRODUCTO

ORGANISMOS
DESCENTRALIZADOS Y
AUTÁRQUICOS

POLITICAS PRESUPUESTARIAS
2005
ES COPIA

INSTITUTO FUEGUINO
DE TURISMO

Org. Descentralizados
Organismo: IN.FUE.TUR

1	GAS.EN PERSONAL	11	1.382.542
2	BIENES DE CONS.	Específica	173.183
3	SERV. NO PERS.	Específica	1.045.294
4	BIENES DE USO	Específica	110.523
Total de la dependencia			2.711.542

DIRECCION PROVINCIAL DE
PUERTOS

POLITICAS PRESUPUESTARIAS
2005
ES COPIA

TURISMO

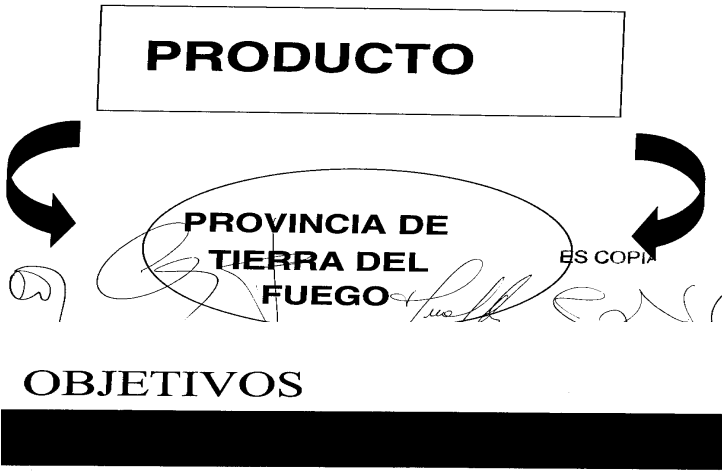

POLITICAS PRESUPUESTARIAS
2005

OBJETIVOS

PUERTO TURISTICO

PUERTO COMERCIAL

ACCIONES

➤ PROYECTOS DE
CONSTRUCCION DEL PUERTO

➤ RELLENO PARA SITIO DE
CONTENEDORES

➤ MAS SEGURIDAD

Org. Descentralizados
Organismo: DPP

1	GAS.EN PERSONAL	Específica	3.926.000
2	BIENES DE CONS.	Específica	586.000
3	SERV. NO PERS.	Específica	1.800.000
4	BIENES DE USO	Específica	8.090.000
7	PAGO DEUDAS	Específica	1.520.000
Total de la dependencia			15.922.000

INSTITUTO PROVINCIAL
DE LA VIVIENDA

Org. Descentralizados
Organismo:DPV

1	GAS.EN PERSONAL	Específica	3.950.000
2	BIENES DE CONS.	Específica	900.000
3	SERV. NO PERS.	Específica	750.000
4	BIENES DE USO	Específica	9.530.000
5	TRANSFERENCIAS	Específica	50.000
Total de la dependencia			15.180.000

POLITICAS PRESUPUESTARIAS

DIRECCION PROVINCIAL DE ENERGIA

OBJETIVOS

SOLUCION AL PROBLEMA
HABITACIONAL

POLITICAS PRESUPUESTARIAS

OBJETIVOS

ACCIONES

- OPTIMIZACION DE SERVICIOS ELECTRICOS
- EQUILIBRIO ENTRE TARIFA Y SERVICIO
- CUIDAR EL MEDIO AMBIENTE
- PLANIFICACION Y PROMOCION DEL DESARROLLO ENERGETICO
- CALIDAD DE SERVICIO, PRODUCTO Y SEGURIDAD

ACCIONES

Org. Descentralizados
Organismo:IPV

1	GAS.EN PERSONAL	Específica	11.557.917
2	BIENES DE CONS.	Específica	400.000
3	SERV. NO PERS.	Específica	1.500.000
4	BIENES DE USO	Específica	43.310.000
5	TRANSFERENCIAS	Específica	150.000
6	ACTIV. FINANC.	Específica	18.950.000
Total de la dependencia			75.867.917

DIRECCION PROVINCIAL
DE VIALIDAD

POLITICAS PRESUPUESTARIAS

OBJETIVOS



GENERACION

- DESPACHO RACIONAL DE TURBOGENERADORES
- PUESTA EN SERVICIO DE LA USINA DE TOHUIN
- CONTINUIDAD DEL SERVICIO EN SAN SEBASTIAN Y PUERTO ALMANZA
- MANTENIMIENTO DE MAQUINAS Y EQUIPOS

DISTRIBUCION

- INCORPORACION DE SUBESTACIONES TRANSFORMADORAS
- CONTROL DE PERDIDAS
- PLAN DE ERRADICACION DE PCB
- DESARROLLO DEL SISTEMA DE 33 KV
- CAPACITACION
- EQUIPAMIENTO ELECTRICO PARA LA DETECCION DE FALLAS EN REDES
- POTENCIAR SERVICIO DE GUARDIA DE 24 HORAS

ACCIONES

ADMINISTRACION

- ACTUALIZACION DEL CENTRO DE COMPUTOS
- NUEVAS MODALIDADES DE GESTION EN ATENCION AL PUBLICO
- PAGINA WEB
- SEGURIDAD E HIGIENE INDUSTRIAL
- CONTROL DE FRAUDES Y HURTOS
- PLAN DE MATRICULADOS

INGENIERIA

- PROYECCION Y EJECUCION DE OBRAS FINANCIADAS CON FONDOS ESPECIFICOS (FEDEI) Y CON FONDOS PROPIOS

PLANIFICACION Y COSTOS

- ESTUDIO DEL REGIMEN Y CUADRO TARIFARIO

Org. Descentralizados

Organismo: DPE

1	GAS.EN PERSONAL	Específica	7.151.175
2	BIENES DE CONS.	Específica	5.904.100
3	SERV. NO PERS.	Específica	2.118.311
4	BIENES DE USO	Específica	15.813.232
5	TRANSFERENCIAS	Específica	3.864.911
7	PAGO DEUDAS	Específica	1.370.367
Total de la dependencia			36.222.096

DIRECCION PROVINCIAL DE OBRAS Y SERVICIOS SANITARIOS

POLITICAS PRESUPUESTARIAS

2005

- OBJETIVOS
- > OPTIMIZACION DE SERVICIOS
 - > PLANTA POTABILIZADORA
 - > PLANTA DE TRATAMIENTO DE RESIDUOS CLOACALES
 - > SANEAMIENTO DE LA BAHIA
 - > COBERTURA DE NECESIDADES DE USHUAIA Y TOLHUIN
 - > CUIDAR EL MEDIO AMBIENTE. SOLUCION AL PROBLEMA DE LA CONTAMINACION
 - > MEJORAR LA CALIDAD DE SERVICIO

ACCIONES

PLAN DE OBRAS 2005-2006

24.000.000

Org. Descentralizados

Organismo: DPOSS

1	GAS.EN PERSONAL	Específica	3.997.432
2	BIENES DE CONS.	Específica	833.800
3	SERV. NO PERS.	Específica	2.087.000
4	BIENES DE USO	Específica	12.934.768
7	PAGO DEUDAS	Específica	64.000
Total de la dependencia			19.917.000

INSTITUTO PROVINCIAL DE REGULACION DE APUESTAS

POLITICAS PRESUPUESTARIAS

2005

REGISTRO

“LOS JUEGOS DE AZAR SON UNA DIVERSION NO LOS CONVIERTAS EN UNA ENFERMEDAD”®

Org. Descentralizados

Organismo: IPRA

1	GAS.EN PERSONAL	Específica	5.761.257
12	GASTOS FIGURATIV	Específica	566.157
2	BIENES DE CONS.	Específica	507.000
3	SERV. NO PERS.	Específica	3.383.586
4	BIENES DE USO	Específica	1.142.000
Total de la dependencia			11.360.000

ORGANISMOS DE LA SEGURIDAD SOCIAL

POLITICAS PRESUPUESTARIAS

2005

INSTITUTO PROVINCIAL AUTARQUICO UNIFICADO DE SEGURIDAD SOCIAL

POLITICAS PRESUPUESTARIAS

2005

OBJETIVO

ADMINISTRAR EL REGIMEN DE PRESTACIONES PREVISIONALES

ES COPIA

RECURSOS



ACCIONES



ACCIONES



PATRONATOS

- RESPUESTAS RAPIDAS Y NECESARIAS A LA JUSTICIA
- ADAPTACION DE LOS PRIVADOS DE LA LIBERTAD EN FORMA PREVIA A SU INSERCIÓN EN LA SOCIEDAD

ACCIONES

- AMPLIACION DE EDIFICIO
- CONTINUIDAD E INCREMENTO EN LAS ASOCIACIONES DE BOMBEROS VOLUNTARIOS
- CAPACITACION
- PREVENCION
- DIFUSION
- EQUIPAMIENTO

OBJETIVOS



ACCIONES

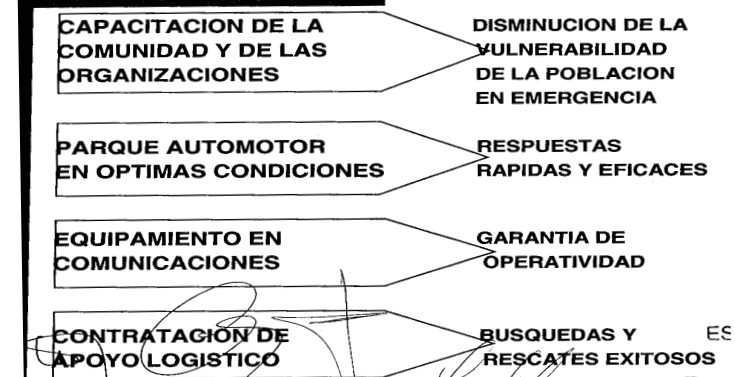

CAJA COMPENSADORA DE LA POLICIA

POLITICAS PRESUPUESTARIAS

OBJETIVO

ADMINISTRAR EL REGIMEN DE PRESTACIONES PREVISIONALES DE CARÁCTER COMPENSATORIO

RECURSOS



APLICACIONES

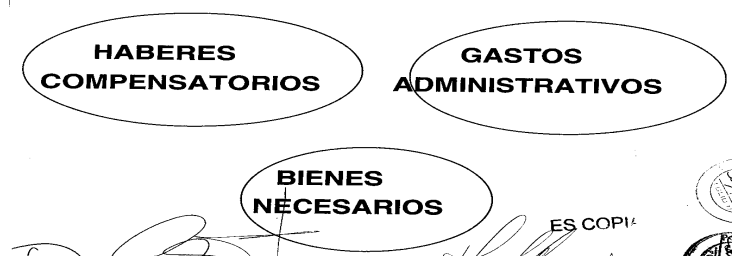

Ministerio de Economía, Hacienda y Finanzas															Formulario F. 04		
Dirección General de Presupuesto															Presupuesto 2005		
															Fecha:		
PROGRAMACIÓN FÍSICA Y FINANCIERA ANUAL																	
DE LOS PROYECTOS DE INVERSIÓN Y SUS OBRAS																	
En % y en pesos																	
Jurisdicción:	16																
Organismo:	Ministerio de Obras y Servicios Públicos																
Unidad de Organización:	AEROPUERTOS																
Finalidad:																	
Función:																	
Unidad Ejecutora del Proyecto:																	
(2) Descripción del Proyecto:																	
Fuente de Financiam.	Código Obra	Código Prioridad	Denominación sintética de las Obras	Fecha Inicio	Fecha Finaliz.	Clase	Avance Físico %	Ubicac. Geogr.	Costo Total	Ejecución Acumulada al 31/06/04	Estimación para 2004	Año 2005	Financiera Año 2005	Futura Resto de los años (17)			
(3)	(4)	(5)	(6)	(7)	(8)	(9)	(10)	(11)	(12)	(13)	(14)	(15)	(16)	(17)			
1 1	421	A	Ampliación de rodaje ALUMA 2ª Etapa (Adoquinado e infraestruct. Vías)	10/02/2005	15/03/2005			1	155.000,00		61.500,00	93500,00					
1 1	421	A	Pavimentación Acceso Torre de Control	10/01/2005	10/02/2005			1	192.000,00		88.400,00	103.600,00					
1 1	421	A	Terminal de Cargas Aeropuerto Ushuaia	10/01/2005	10/02/2005			1	640.000,00			640000,00					
1 1	421	A	Mantenimiento preventivo Hangar de Aeronáutica	10/01/2005	10/02/2005			1	200.000,00		65.200,00	134800,00					
1 1	421	A	Mov. de Suelos para parquización. 1ª Etapa	10/01/2005	10/02/2005			1	90.000,00			90000,00					
1 1	421	A	Delimitación Zona Franca Antártica	10/02/2005	15/03/2005			1	150.000,00			150000,00					
1 1	421	A	Cuartel de Bomberos	10/01/2005	10/02/2005			1	200.000,00			200000,00					
1 1	422	A	MANTENIMIENTO PREV. HANGAR AERONAUTICA					1	200.000,00		65200,00	134.800,00					
1 1	422	A	PARQUE BALIA GOLONDRINA					1	4.000.000,00		300.000,00	3700000,00					
1 1	422	A	CERCADO AERÓDROMO					3	200.000,00			200000,00					
(19) Totales									6.027.000,00	0,00	580.300,00	5.446.700,00	0,00	0,00			
												ES COP					
												(19) firma y sello					

[illegible]

[illegible][illegible]

[illegible][illegible]

[illegible]

Ministerio de Economía, Hacienda y Finanzas																				Formulario F.04 Presupuesto 2005 Fecha:	
Dirección General de Presupuesto																					
PROGRAMACIÓN FÍSICA Y FINANCIERA ANUAL DE LOS PROYECTOS DE INVERSIÓN Y SUS OBRAS En % y en pesos																					
Jurisdicción: 16	Organismo: Ministerio de Obras y Servicios Públicos	Unidad de Organización: 202	Finalidad:	Función:	Unidad Ejecutora del Proyecto:	(2) Descripción del Proyecto:	Fecha estimada	Avance Físico %	Ubicac. Geogr.	Costo Total	Ejecución Acumulada al 31/06/04	Estimación para 2004	Programación Año 2005	Financiera Año 2006	Futura Resto de los años (17)						
(3)	(4)	(5)	(6)	(7)	(8)	(9)	(10)	(11)	(12)	(13)	(14)	(15)	(16)								
LEY 628	422	A	NUEVO EDIFICIO MINISTERIO HIDROCARBUROS																		
(18) Totales															1,500,000.00	300,000.00	1,200,000.00	0.00	0.00		
															ES COPIA			(19) firma y sello			

Ministerio de Economía, Hacienda y Finanzas

Formulario F.04

Presupuesto 2005

Fecha:

PROGRAMACION FISICA Y FINANCIERA ANUAL

DE LOS PROYECTOS DE INVERSION Y SUS OBRAS

En % y en pesos

Jurisdicción: 16	Organismo: Ministerio de Obras y Servicios Públicos	Unidad de Organización: 202	Finalidad:	Unidad Ejecutora del Proyecto:	(2) Descripción del Proyecto:	Fecha Inicio	Fecha Finaliz.	Clase	Avance Físico %	Ubicac. Geogr.	Costo Total	Ejecución Acumulada al 31/06/04	Estimación para 2004	Programación Año 2005	Financiera Año 2006	Resto de los años (17)
(3)	(4)	(5)	(6)	(7)	(8)	(9)	(10)	(11)	(12)	(13)	(14)	(15)	(16)	(17)		
1 1	422	A	CONSTRUCCION DE CONDUCTOS PARA ACOPIO DE RESIDUOS Y ESCALERAS DE EMERGENCIA Y PINTURA BARRIOS IPV EN CHACRA II Y IV	2	3.000.000,00	300.000,00	2.400.000,00	0,00	3.000.000,00	0,00	300.000,00	2.400.000,00	0,00	2.400.000,00	0,00	0,00
(18) Totales						3.000.000,00	300.000,00	2.400.000,00	0,00	3.000.000,00	300.000,00	2.400.000,00	0,00	2.400.000,00	0,00	0,00

ES COPIA

(19) firma y sello

PROGRAMACION FISICA Y FINANCIERA ANUAL

DE LOS PROYECTOS DE INVERSION Y SUS OBRAS

En % y en pesos

Jurisdicción: 16	Organismo: Ministerio de Obras y Servicios Públicos	Unidad de Organización: 202	Finalidad:	Unidad Ejecutora del Proyecto:	(2) Descripción del Proyecto:	Fecha Inicio	Fecha Finaliz.	Clase	Avance Físico %	Ubicac. Geogr.	Costo Total	Ejecución Acumulada al 31/06/04	Estimación para 2004	Programación Año 2005	Financiera Año 2006	Resto de los años (17)
(3)	(4)	(5)	(6)	(7)	(8)	(9)	(10)	(11)	(12)	(13)	(14)	(15)	(16)	(17)		
1 1	422	A	CONSOLIDACION B' KAREQUEEN	3	240.000,00	240.000,00	0,00	240.000,00	0,00	240.000,00	240.000,00	0,00	240.000,00	0,00	0,00	0,00
1 1	422	A	CONSTRUCCION VEREDAS B' RECONQUISTA SECTOR 1 2 3 Y PARQUIZACION B' RECONQUISTA	2	180.000,00	180.000,00	0,00	180.000,00	0,00	180.000,00	180.000,00	0,00	180.000,00	0,00	0,00	0,00
2 2	422	A	OBRA INFRAESTRUCTURA, PAVIMENTO Y SEDE VECINAL B' RECONQUISTA	2	1.248.000,00	1.248.000,00	0,00	1.248.000,00	0,00	1.248.000,00	1.248.000,00	0,00	1.248.000,00	0,00	0,00	0,00
422	422	A	OBRA INFRAESTRUCTURA, ASFALTO Y RELOCALIZACION B' LA CANTERA Y S. V. PAUL	1	2.519.000,00	2.519.000,00	0,00	2.519.000,00	0,00	2.519.000,00	2.519.000,00	0,00	2.519.000,00	0,00	0,00	0,00
422	422	A	INFRAESTRUCTURA PAV. Y SEDE VECINAL B' CABO PEÑA	2	4.320.000,00	4.320.000,00	0,00	4.320.000,00	0,00	4.320.000,00	4.320.000,00	0,00	4.320.000,00	0,00	0,00	0,00
422	422	A														
422	422	A														
422	422	A														
(18) Totales						8.507.000,00	8.507.000,00	0,00	8.507.000,00	0,00	8.507.000,00	8.507.000,00	0,00	8.507.000,00	0,00	0,00

ES COPIA

(19) firma y sello

[illegible]

LEY PROVINCIAL N° 655

Sancionada el día 21 de Diciembre de 2004.-
Promulgada de Hecho el día 12 de Enero de 2005.-

LA LEGISLATURA DE LA
PROVINCIA DE TIERRA DEL
FUEGO, ANTARTIDA E ISLAS
DEL ATLANTICO SUR
SANCIONA CON FUERZA DE
LEY:

ARTICULO 1°- Adherir, en el ámbito del Estado de la Provincia de Tierra del Fuego, Antártida e Islas del Atlántico Sur, a lo establecido en el artículo 64 de la Ley nacional 12.908.

ARTICULO 2°- Las dependencias de la Administración Pública Provincial dependientes del Poder Ejecutivo, organismos autárquicos, descentralizados, empresas y sociedades del Estado, sociedades anónimas con participación estatal mayoritaria, sociedades de economía mixta y todas aquellas otras organizaciones empresariales donde el Gobierno provincial tenga participación en el capital o en la formación de las decisiones societarias; concesionarios de servicios públicos; órganos de control; los Poderes Legislativo y Judicial y los demás órganos establecidos en la Segunda Parte, Título Primero de la Constitución de la Provincia no podrán disponer publicaciones de ninguna índole, condicionadas a un régimen de tarifas, en diarios, revistas, periódicos y órganos de difusión que utilicen personal comprendido en la Ley nacional 12.908 que no haya cumplido previamente las disposiciones de dicha ley; la Ley de Jubilaciones y Pensiones de Periodistas y toda legislación social que ampara los derechos del periodista profesional.

ARTICULO 3°- Comuníquese al Poder Ejecutivo Provincial.

DADA EN SESIÓN ORDINARIA
DEL DÍA 21 DE DICIEMBRE DE
2004.

COCCARO

- - - 0 - - -

Sancionada por la Legislatura Provincial el día 21 de Diciembre de 2004.-
Promulgada de Hecho el día 12 de Enero de 2005.
Registrada bajo el N° 655.-
Ushuaia, 12 de Enero de 2005.-

COLAZO
Alejandro D. VERNET

LEY PROVINCIAL N° 656

Sancionada el día 16 de Diciembre de 2004.-
Promulgada de Hecho el día 12 de Enero de 2005.-

LA LEGISLATURA DE LA
PROVINCIA DE TIERRA DEL
FUEGO, ANTARTIDA E ISLAS
DEL ATLANTICO SUR
SANCIONA CON FUERZA DE
LEY:

ARTICULO 1º- Derógase la Ley provincial 491.
ARTICULO 2º- Deróganse los incisos c) y e) del artículo 2º de la Ley provincial 245.
ARTICULO 3º- Comuníquese al Poder Ejecutivo Provincial.

DADA EN SESION ORDINARIA
DEL DIA 16 DE DICIEMBRE DE
2004.-

GUZMAN

— — — 0 — — —

Sancionada por la Legislatura Provincial el día 16 de Diciembre de 2004.-
Promulgada de Hecho el día 12 de Enero de 2005.-

Registrada bajo el N° 656
USHUAIA, 12 de Enero de 2005.-

COLAZO
Alejandro D. VERNET

LEY PROVINCIAL N° 657

Sancionada el día 16 de Diciembre de 2004.-
Promulgada de Hecho el día 12 de Enero de 2005.-

LA LEGISLATURA DE LA
PROVINCIA DE TIERRA DEL
FUEGO, ANTARTIDA E ISLAS
DEL ATLANTICO SUR
SANCIONA CON FUERZA DE
LEY:

ARTICULO 1°- Facúltase al Banco de la Provincia de Tierra del Fuego, para que instrumente un Plan de Regularización de Deudas cuyo alcance comprenda a todos los deudores de la Entidad Financiera que registren atrasos en sus obligaciones al 30 de noviembre de 2004. También estarán incluidos en el referido Plan, los deudores respecto de los cuales se hubiera aprobado el inicio de acciones judiciales, se encuentren o no iniciados los correspondientes procesos.

ARTICULO 2º- A los fines del acogimiento al Plan de Regularización de Deudas que se instrumentará, los deudores comprendidos en el mismo, de acuerdo a lo establecido en el artículo precedente, cancelarán sus operaciones al monto que resulte mayor entre el valor neto de realización inmediata de los bienes en garantía y el valor contable que registren las mismas, excepto para aquellos casos en que la garantía este constituida sobre su vivienda única y permanente para los que se tomará en todos los casos el valor contable de la deuda.

ARTICULO 3°- Para la cancelación total de las deudas comprendidas en el Plan de Regularización que se establece por medio de la presente ley, se fijan los siguientes plazos máximos, de acuerdo al tipo de operación originalmente celebrada:

- a) Créditos a sola firma: hasta cuarenta y ocho (48) meses;
- b) créditos con garantía prendaria: hasta sesenta (60) meses;
- c) créditos con garantía hipotecaria: hasta ciento veinte (120) meses.

La tasa de interés aplicable se de-

La tasa de interés aplicable se de-

terminará de acuerdo a las garantías de la operación, no pudiendo la misma ser inferior a la tasa de corte del Banco Tierra del Fuego, excepto para aquellos casos en que la garantía del crédito esté constituida sobre la vivienda única y permanente, para los cuales el Directorio del Banco Provincia de Tierra del Fuego podrá determinar una tasa preferencial. Desde la sanción de la presente ley y mientras dure la vigencia del Plan de Regularización de Deudas, de conformidad con lo dispuesto en los artículos subsiguientes, quedarán suspendidas las ejecuciones forzadas de bienes (subastas) que hubieran sido promovidas o solicitadas por el Banco Provincia de Tierra del Fuego, siempre que el deudor manifieste de forma expresa la intención de cancelar la deuda en los términos de la presente ley.

ARTICULO 4°- El Directorio del Banco de la Provincia de Tierra del Fuego pondrá en vigencia el Plan de Regularización de Deudas, mediante la correspondiente reglamentación, dentro de los treinta (30) días posteriores a la promulgación de la presente. Previo a la instrumentación del referido Plan de Regularización, deberá efectuar una evaluación de su incidencia en la situación contable del Banco, y de su adecuación a las normas del Banco Central de la República Argentina, informando del mismo a la Legislatura Provincial.

ARTICULO 5°- Fíjase la vigencia del Plan de Regularización de Deudas por el término de ciento cincuenta (150) días corridos, contados a partir de la fecha en que el Directorio del Banco de la Provincia de Tierra del Fuego dicte la reglamentación a la que se refiere el artículo precedente, vencido dicho plazo la exigencia será sobre la deuda exigible.

ARTICULO 6°- Comuníquese al Poder Ejecutivo Provincial.

DADA EN SESIÓN ORDINARIA DEL DÍA 16 DE DICIEMBRE DE 2004.

GUZMAN

Sancionada por la Legislatura Provincial el día 16 de Diciembre de 2004.- Promulgada de Hecho el día 12 de Enero de 2005.- Registrada bajo el N° 657 USHUAIA, 12 de Enero de 2005.-

COLAZO
Alejandro D. VERNET

LEY PROVINCIAL N° 658

Sancionada el día 16 de Diciembre de 2004.- Promulgada de Hecho el día 12 de Enero de 2005.-

LA LEGISLATURA DE LA PROVINCIA DE TIERRA DEL FUEGO, ANTARTIDA E ISLAS DEL ATLANTICO SUR SANCIONA CON FUERZA DE LEY :

ARTICULO 1°- Sustitúyese el artículo 71 de la Ley provincial 262 por el siguiente texto: «Artículo 71°- Todas las marcas y señales vigentes a la promulgación de la presente mantendrán su validez. Los títulos otorgados cuyos vencimientos operen antes del 31 de diciembre de 2007, y no tengan regularizada la situación legal de ocupación del inmueble, se prorrogarán hasta la fecha antes indicada, operando el vencimiento de los demás títulos según lo indicado en el mismo.».

ARTICULO 2°- Derógase la ley provincial 541.

ARTICULO 3°- Comuníquese al Poder Ejecutivo Provincial.

DADA EN SESIÓN ORDINARIA DEL DÍA 16 DE DICIEMBRE DE 2004.-

GUZMAN

--- 0 ---

Sancionada por la Legislatura Provincial el día 16 de Diciembre de 2004.- Promulgada de Hecho el día 12 de Enero de 2005.- Registrada bajo el N° 658 USHUAIA, 12 de Enero de 2005.-

COLAZO
Alejandro D. VERNET

LEY PROVINCIAL N° 659

Sancionada el día 21 de Diciembre de 2004.- Promulgada de Hecho el día 12 de Enero de 2005.-

LA LEGISLATURA DE LA PROVINCIA DE TIERRA DEL FUEGO, ANTARTIDA E ISLAS DEL ATLANTICO SUR SANCIONA CON FUERZA DE LEY :

ARTICULO 1°- Incorpórase al artículo 3° de la Ley territorial 334, el siguiente inciso: "d) Préstamos personales de hasta dos (2) veces el monto del haber salarial, para su afiliados, personal superior y personal subalterno.".

ARTICULO 2°- Comuníquese al Poder Ejecutivo Provincial.

DADA EN SESION ORDINARIA DEL DIA 21 DE DICIEMBRE DE 2004.-

COCCARO

Sancionada por la Legislatura Provincial el día 21 de Diciembre de 2004.- Promulgada de Hecho el día 12 de Enero de 2005.- Registrada bajo el N° 659 USHUAIA, 12 de Enero de 2005.-

COLAZO
Alejandro D. VERNET

LEY PROVINCIAL N° 660

Sancionada el día 16 de Diciembre de 2004.- Promulgada de Hecho el día 12 de Enero de 2005.-

LA LEGISLATURA DE LA PROVINCIA DE TIERRA DEL FUEGO, ANTARTIDA E ISLAS DEL ATLANTICO SUR SANCIONA CON FUERZA DE LEY :

ARTICULO 1°- Decláranse afectados al uso y funcionamiento de la Legislatura Provincial, sus autoridades, y los señores legisladores, de conformidad con la Resolución que oportunamente dicho Cuerpo dictará, los bienes inmuebles descriptos en la nómina del Anexo I que integra la presente.

ARTICULO 2°- A través de sus distintas autoridades y Comisiones Permanentes, la Legislatura Provincial: a) Ordenará el Registro Patrimonial de los bienes afectados bajo su órbita; b) propiciará ante las autoridades administrativas del Poder Ejecutivo que resultaren competentes, el desarrollo y consumación de todos los trámites conducentes a la regularización del estado dominial de los inmuebles involucrados.

ARTICULO 3°- Comuníquese al Poder Ejecutivo Provincial.

DADA EN SESION ORDINARIA DEL DIA 16 DE DICIEMBRE DE 2004.-

GUZMAN

--- 0 ---

Sancionada por la Legislatura Provincial el día 16 de Diciembre de 2004.- Promulgada de Hecho el día 12 de Enero de 2005.- Registrada bajo el N° 660 USHUAIA, 12 de Enero de 2005.-

COLAZO
Alejandro D. VERNET

COMUNICADOS

LA DIRECCION DE PESCA Y ACUICULTURA, dependiente de la Subsecretaría de Recursos Naturales, notifica por este medio al Sr. **Mario CHAVEZ**, D.N.I. N° 26.785.064, que mediante Resolución del Ministerio de Economía, Obras y Servicios Públicos N° 1151/03, se certifica la deuda que mantiene con la Dirección de Pesca y Acuicultura por infracción a la Ley Provincial 244 según consta en la Resolución M.E.O. y S.P. N° 263/03.

USHUAIA, Para ser publicado por el término de cinco (5) días en el Boletín Oficial de la Provincia.

Miguel Santiago ISLA
Director Pesca y Acuicultura

B.O. 1933/1937

LA DIRECCION DE PESCA Y ACUICULTURA, dependientes de la Subsecretaría de Recursos Naturales, notifica por este medio al Sr. **Luciano MIRANDA**, que mediante Resolución del Ministerio de Economía, Obras y Servicios Públicos N° 129/03, se le aplica una sanción por Infracción a la Ley Provincial N° 244.

USHUAIA, 07 Enero 2005.- Para ser publicado por el término de cinco (5) días en el Boletín Oficial de la Provincia.

Miguel Santiago ISLA
Director Pesca y Acuicultura

B.O. 1933/1937

LICITACIONES

LA GOBERNACION DE LA PROVINCIA DE TIERRA DEL FUEGO ANTARTIDA E ISLAS DEL ATLANTICO SUR

MINISTERIO DE ECONOMIA HACIENDA Y FINANZAS

LLAMA A LICITACION PUBLICA N° 01/05 PARA EL ALQUILER DE UN INMUEBLE DESTINADO A DISTINTAS DEPENDENCIAS DE GOBIERNO DE LA PROVINCIA.

FECHA DE APERTURA: 14-02-05

HORA: 11:00 HS.

VALOR DEL PLIEGO: \$ 3.000,00

CONSULTA Y RETIRO DE PLIEGOS: DIRECCION LICITACIONES Y COMPRAS DEPENDIENTE DE LA SECRETARIA DE CONTRATACIONES Y ABASTECIMIENTO DEL MINISTERIO DE ECONOMIA, HACIENDA Y FINANZAS PLANTA BAJA 1 ° PISO - CASA DE GOBIERNO - USHUAIA O EN EL DISTRITO RENTAS DE RIO GRANDE - LASERRE N° 855, O EN DISTRITO RENTAS CASA TIERRA DEL FUEGO SARMIENTO 745 - 5° PISO - BUENOS AIRES.

LUGAR DE APERTURA: DIRECCION DE LICITACIONES Y COMPRAS - PLANTA BAJA - CASA DE GOBIERNO - USHUAIA.

B.O. 1933/1937

Municipalidad de Río Grande - Tierra del Fuego
Secretaría de Obras y Servicios Públicos

LA MUNICIPALIDAD DE RIO GRANDE realiza un llamado a LICITACION PUBLICA NACIONAL Nº 01/05 para la ejecución de la Obra: "INTERVENCION URBANA SOBRE Av. PERITO MORENO - PRIMERA ETAPA" que consiste en la creación de un corredor peatonal en la zona de Av. Perito Moreno entre las calles Av. Belgrano y Av. 9 de Julio.

LOCALIDAD: CIUDAD DE RIO GRANDE.
PROVINCIA DE TIERRA DEL

FUEGO, ANTARTIDA E ISLAS DEL ATLANTICO SUR.

GARANTIA DE OFERTA: \$ 12.300 (PESOS DOCE MIL TRES-CIENTOS).

PLAZO DE EJECUCION DE LA OBRA: 120 (CIENTO VEINTE) DIAS CORRIDOS.

CONSULTAS Y VENTA DE PLIEGO: DIRECCION DE RENTAS MUNICIPAL RIO GRANDE Y EN LA DELEGACION MUNICIPAL (CAPITAL FEDERAL). DESDE EL

14/01/2005 HASTA EL DIA 28/01/2005 A LAS 15 HS.

DOMICILIO: LUIS PY ESQ. ROSALES. RIO GRANDE (9420) TIERRA DEL FUEGO. ROQUE SAENZ PEÑA Nº 628 PISO 7º R., CAPITAL FEDERAL.

CONSULTAS: HASTA EL DIA 31/01/2005.

RESPUESTAS Y ACLARACIONES: HASTA EL 02/02/02005.

VALOR DEL PLIEGO: \$ 1.200 (PESOS MIL DOSCIENTOS).

PRESENTACION DE OFERTAS: HASTA LAS 11 HS. DEL DIA 07/02/2005.

APERTURA DE LAS OFERTAS: 07/02/2005.

HORA: 14 HS.

LUGAR: SECRETARIA DE OBRAS Y SERVICIOS PUBLICOS, SITA EN CALLE LUIS PY Nº 184, PLANTA ALTA, RIO GRANDE, TIERRA DEL FUEGO.

B.O. 1936/1940

ANEXO

LEY PROVINCIAL Nº 660 - ANEXO I

DETALLE DE LOS BIENES INMUEBLES AFECTADOS A LA LEGISLATURA PROVINCIAL

- a) Residencia sita en el barrio ex-campamento YPF, calle Juarez Víctor Hugo Nº 5965 (ex Casa Nº 7285) partida inmobiliaria 00016142 sección catastral P Macizo 53 Parcela Nº 2 Río Grande.
- b) Departamento sito en Avenida Maipú 1319 Dpto. 6 de la ciudad de Ushuaia.

SUMARIO

Números	Referencias	Pág.
LEYES PROVINCIALES		
655	ADHIERE la Provincia de Tierra del Fuego, a la Ley nacional Nº 12.908	49
656	DEROGA la Ley provincial Nº 491, DEROGA los incisos c) y e) del artículo 2º de la Ley provincial Nº 245	49
657	FACULTA al Banco de la Provincia a instrumentar un Plan de Regularización de Deudas	49
658	SUSTITUYE el artículo 71 de la Ley provincial Nº 262, DEROGA la Ley provincial Nº 541	50
659	INCORPORA al artículo 3º de la Ley territorial Nº 334 el inciso d)	50
660	DECLARA afectados al uso y funcionamiento de la Legislatura Provincial, los bienes inmuebles detallados en Anexo de la presente	50
DECRETO		
138	TENGA por Ley Nº 661 (Presupuesto General de Gastos, Recursos y Financiamiento para el ejercicio fiscal 2005)	1
COMUNICADOS		
	La Dirección de Pesca y Acuicultura notifica al Sr. Mario CHAVEZ se le certifica deuda	50
	La Dirección de Pesca y Acuicultura notifica al Sr. Luciano MIRANDA sanción por infracción	50
LICITACION		
	La Gobernación de la Provincia M.E.H. y F. llama a Licitación Pública Nº 01/05	50
	La Municipalidad de Río Grande llama a Licitación Pública Nacional Nº 01/05	51
ANEXOS		
138	DECRETO - ANEXO LEY DE PRESUPUESTO	2
660	LEY PROVINCIAL - ANEXO I	51
	SUMARIO	51

EDITADO E IMPRESO EN LA DIRECCION GENERAL DE IMPRESIONES Y BOLETIN OFICIAL